ת `

^ Ь ї п ˜

γ γ Ὼ ὼ

У ‡

ү Ռ تن

Ь `

У ` ५

ү ` ˜ Ռ ھ

Ь `

نې п Ռ п˳

У п

ү п Ռ ⁸ ж

Ь п˳ У

نې п˳ ५

ч п˳ б

Ѽ п˳ ५

Ц п˳ ā Ռ ā

ч Ү˳

У Ү

ү Ү˳

Ь Ү

نې Ү˳ ж ˜ ˳

Ѽ ж˜

Ц Ь˳ ⁸ à ¯ ǂ Ռ

У Ь˳ ⁸

ү ӧ

Ь ˳ Ү Ь ·

ѽ Ռ Ѽ̌

У

ү Ѽ̌

Ϛ ५ à ǂ à à ˜ à Ռ

У ५ à ǂ à à ˜

ү Ռ

ˊ g

ˊ У ‡

У ‡

У й ѣ ` Ѽ Ѧ^ ЛЮ Ѽ Ѧ ~ à п à

Ռ ḡ ж л ˘ Ѽ Ѧ Ռ й˘ ê è ¨ ж Ѽ Ռ ف Ѽ

Ѧ Ì ЛЮ ê Ѽ Ѧ Ì ~ àê è ¨ ж Ѽ Ռ ف ⁿ Ì ЛЮ ê

ⁿ Ì ~ Ռ є ы Ѿ ˘ ⁸ Â

ү Ѽ Ѧ ŋ ê Ѽ Ѧ Ì à ê è ¨ ж Ѽ Ռ ف ҙ ў е

ᴿ Ì Ռ є ы Ѿ ` Ѽ Ѧ Â Ѽ Ѧ ´ ѣ Ѽ Ѧ

е ѵ ч ˘ ҷ ҙ Ѧ ˘ ѡ н У

ҫ ә ҁ й Â

Ь Ѽ Ѧ ұ è ف ⁿ ˜ ҫ ^ ЛЮ

ҫ ~ Ѧ ˘ ѕ Ѽ ҭ ч ж Ъ ˘ ұ

ҷ Э ⁿ Ҩ Э Â

ني Ѽ Ѧ Ѧ ѕ '

è ѕ ' ѣ ` Ѽ Ѧ

ѕ '

ч Ѽ Ѧ в ' ӈ н ч Ш Ѧ Â

'

Ѽ Ѽ Ѧ Ѧ й ж Ї Â

Ц Ѽ Ѧ й Ꙗ ` Ѽ Ѧ Â

ѿ ҁ Ѽ Ѧ Ѽ Ѧ Ү Ь Ү й Ѽ Ѧ ҁ ж Â Ү й ҁ

Ѽ Ѧ Ү Ь Ү Â · ҁ ж Ү · ˘ й ѵ Ч

ҁ ж Â ҁ ж · ˘ Ѽ Ѧ ҷ ҁ ж · Ѯ Ь ѽ

ҁ ж Â

ҁ ж ӈ à ѵ ҭ б Ү ӈ à ѵ ҭ ѵ Â

Ϛ ϗ ӂЛЪΩ Ѧ ɻ ҤӁ ӱ Ү Ү ╟˘ è ɻ ЪΩ Ѧ ↓ Â

п˳ ϗ ӂ ⁸˘ a ӟ ӂ Â

ϗ ӂ ҷ̈ ѝ ┗ ы ӂ ď

У п Ы ҙ’ γ п Ы ҙ’ ɢ Ы ɢ ҙ’

ҙ’ ҙ’ ˚ ч ╟ ҙ’ ж е ѽ ҷ б ч’

ǂ ɢ Ы ҙ’ ҙ’ ⁸ ҏ ҙ’ ж у ң ҏ ҙ̂ а ŭ

˜ у ҏ˜ ’ у ң ҏ ҙ̂ а ŭ ч у ң ҏ˜ Â̂ ŋ ñ

˘ ѽ н ŋ ў ╟˜ ч ' γ п Ы ң’

Ь п Ы ң’ Ь п Ы ’ п Ь’ Ы ҙ Â̂ ŋ

ñ ˘ ʗ ñ л ч ╟˘ é е Л

ʗ ñ ˚ ч ˚ и̇ ñ˜ Â

Ь `

У ` ч

˘ Ѽ Ѽ л ` ы Â

˘ Ц Ѽ л ` ч ˘ Ѽ à Ѽ à Ѽ ы ‡˘ ɻ ⋮

У ` é ɻ ¯ Â

ɻ ч ɻ ⋮ ˘ ч ˚ Ԉ̇ ɻ’ ж

` ˘ ƒ ɻ̇ Â

˘ ѻ Ѽ л ˘ Лж ḣ˘ ḣ и̇ ж ĩ Â

˘ Ҁ Ѽ л ` ˘ ج è ف ⁿ ˙ Ѽ Э ǂ Ѽ

л è Â

ɣ̆ Ѽ л ж ч è ` à ᴿ Ю̇

л	ч ж ɻ ɻ	ˆ Ъ ˜	Rˆ ˜

Ѽ л

`

Л	Ч Ж Л Л	^ Ъ ~	R^ ~
	Ç Ь		
	∧ ѕѕ Л ´ н ^ Л ~		
	´ tx Þ è ^ Л ~		
	´ tx ¨ Þ è ^ Л ~		
	ف		
	Л ѕѕ ^ н … … ~		
	ѕѕ Л Л ´ н^ Л ~		
	´ Л … н Л ´ н		
	è ف ə ң ` Ὼ Л		
	ѕѕ Л У Л Л ´ н ^ Л ~		
	Л ѕѕ ^ Л ~		
	¯ Ц Л ´ н^ Л ~		
	м		
	◊		
	ҽ		
	`		
	≑		
	ҽ		
	¥		
	` ę		
	† ∧		
	–		
	♥		

Л	Ч Ж Л Л	^ Ъ ~	R^ ~
	Ѯ		
	П		
Л			

Ґ У Ѽ Л ` й ˘ ѽ й ж ˘

è ы ⋮ Â

Ґ ү Ѽ Л Ѽ Л Ѽ Л^ ↑ Ѽ Л ´ н~ а Ѧ б à ش

à ɖ àḄ ˘ й ы ж Ч Ѽ Л è Ѽ Л ` k Ь ╠˘

Ѽ Л ˜ , Â

й Ѽ Л ¯ ˘ п˳ ā ˘ Ү˳ п˳ ɔ

ā ˘ Ѽ Л Ч Ѧ й ы ж Ч Ѽ Л è Ѽ Л ` k Ь ╠˘ л

Ь ╠ а Ч Â Ү˳ ɔ ā ѽ

е Ү Ь↑ Ѯ ү Ѧ Э Â

Ѽ Л Ѽ Л Ѽ Л^ ↑ Ѽ Л ´ н~ й ˘

à à è ف ˳ Ч ⁿ Ӈ Â

ү ` ˜ Ո ه

Ґ Ь Ѽ Л Ո Ч ˘ ŋ à ˘

п˳ ɔ ā ˘ Ч Ѧ Ю ‴ ╕ '

^ У~ Л а Ч ` ’

^ ү~ Л Ч ` ’

^ Ь~ Л п ’

^ ني~ Ѧ Ѽ ’

^ ч~ à Ч è ف ˳ è ы Â

ү́ ني Ґ Л ӈ Ґ̃ Ґ̈Ґ Â Ґ Л ̃ Ґ̈Ґ ˘ ê Ґ Л Ї Ґ ӈ è ы Ґ̃ Ґ Ґ̇ ╕ Â

ү́ ч Ґ Л a Ґ Л ` Â Л ˘ Ю " Ӡ У ' ^ У˜ ̃ Ґ Л Ґ̈Ґ ’ ^ ү˜ б Ґ Л ` è ы Ґ Л л ’ ^ Ь˜ ` ұ̄ , Ш, ^ ني˜ п ҷ п ҵ э Ґ Л л ầ ā ˘ Ґ Л è ` ’ ^ ч˜ ` ұ Ґ Л ӈ ӈ й Ґ Л ḡ ⁿ’ ^ Ґ̃ Ґ Л й Ґ Л ̇ ḣ ӈ п Â

ү́ Ґ Ґ Л Ґ Л ` ˘ Л Ґ Ґ è Ӈ ˘ Ґ è ف ҵ Л è ы Â

Ґ Л ҷ ү́ ч У ^ Ь˜ ầ ^ ч˜ ầ ^ Ґ̃ Ґ Л ` ˘ Ґ è Ӈ Â

ү́ Ц Ґ Л ҷ ү́ ч У ^ У˜ ầ ^ ү˜ Ґ Л ` ˘ п ҵ ā Â Ґ Л ҷ ү́ ч У ^ Ь˜ ầ ^ ч˜ ầ ^ Ґ̃ Ґ Л ` ˘ Л Ґ ӈ п ҵ ˘ Ь ̆ Ӡ ү Ґ Э Ү Ү ҵ ҵ ā Â

Ґ Л ӈ ү́ У Ґ Л ` л ˘ ұ ^ У˜ ˘ Ӡ Ґ̈ ’ ұ ^ ү˜ ầ ^ ني˜ ˘ ҷ э Ґ̈ ’ ұ ^ Ь˜ ầ ^ ч˜ ầ ^ Ґ̃ ˘ Ґ Л л Ґ Л ` a Ґ Л Л ` ˘ ҷ Ґ̈ Â

Ь `

ɣ ѽ ʾΩ ʌ ` ŋ Â

ɣ Ϛ ʾΩ ʌ a ɻ ʾΩ ʌ ` ɔ ѝ Â

Ь ʾΩ ʌ ʾΩ ɻ ` ɱ ɻ ` ˘ ʾΩ ʌ ҷ ⁿ Ӈ
Э Ӈ ӡ У ӗ a Â

ʾΩ ʌ Ү à ӝ̆ ɹ ʾΩ ʌ ʾΩ ʌ ` ɻ è ɻ ╟
ɋ̆ ҷ · · ` a è ʾΩ ʌ ɹ У
⋮ ` ’ ʾΩ ʌ ` ʾΩ ʌ Э Ӈ ӡ У ӗ a
Â Э ӝ̆ ɹ ` ӗ̆ a è ʾΩ ʌ ` Â

Ь У ʾΩ ʌ ЛЭ ` п à Ү à ӝ̆ ˘ è
ʾΩ ʌ è ы é ⁿ ҷ ғ ώ ɹ ʾΩ э ӗ́ ˘
ҷ́ ɹ ʾΩ э ӗ ɻ ғ ώ̆ ʾΩ ʌ ˘ ʾΩ ʌ Ү ӌ
è Âл ˘ ⁿ ʾΩ ʌ ҷ ώ ↑ ɾ ɹ ⅓ м ЛЭ ` ˘
Лᴗ ɻ è ф ҵ è ы Â

ɱ Ү à ӝ̆ à ж п è ы é
ⁿ˘ ↑ è ӣ à à ɻ ¯ ы ж
è ы é ⁿ Â

ʾΩ ʌ Ү ӌ a У ˘ п Ү ӌ Ь
ӗ Â ʾΩ ʌ Ү ӌ Э ӗ ˘ п ѝ ѽ ʾΩ ʌ ¯ Лᴗ
ɹ ҥ ɹ ж Â

ʾΩ ʌ Ү ӌ a У ˘ · Ү ŋ
· Â

ي п Ո п ҵ

У п

Ь ɣ ʾΩ ʌ ŋ è ф ⁿ · ʾΩ ʌ Э ɬ ʾΩ ʌ k
ώ̣ п ɹ ʾӐ̆ п ɹ ʾӐ п ʾΩ ʌ ` ʾI ɬ Â п

è ` ⋮ ӎ ¯˘ ЊЌ Ь’ ⸢ У ⋮ ` п˘ ӎ ⸢
¯ à ⸢ ЊЌ Ь Â

Ѽ Ѻ б ⁿ ⁿ ч Ь ~ ˘ ў п
Ѧ ч ў п ⸣ ^ ↑ ~ ą˘ ч Ѽ Ѻ
Â

Ь Ѽ Ѽ ч п˳ à⸮ ¯ à ч ÿ Ү è ы п
` й ˘ Ү˳ п˳ ч ж ˘ ⸢
ج Ѽ п й ӎ Ѽ п Â

Ь ني Ѽ Ѻ п ӎ Ю " ¯'

^ У~ ŋ è ` ` ¯ Ո è ы ¯ ⸮ ’

^ γ~ ŋ ч à ⸢ à ў à ч ╗ п ʒ ж ч ╗ п˳ ˘
ɢ ā ’

^ Ь~ Ѽ Ѻ ˘ ’

^ ني~ ŋ à ч à б è ` ’

^ ч~ à ⁸ à п ⸢ Ѽ à п˳ ˳ à Ү˳ ˳ ā à
Ь˳ ˆ ’ Ѧ Э´ ⸢ Ѽ Ѻ Ѧ Э ` п ⸣
Ѧ Ѽ Ѻ ˳ à˳ ѽ ’

^ Ѽ~ Ѽ Ѻ ˘ è ` ` ч ╗ Ѽ Ѻ ⅓ м ӈ
⸮ ’

^ Ц~ п˳ э Ѽ Ѻ ⸢ à⸮ ā п˘ Ѽ Ѻ
è ` ’

^ ѽ~ à à ч è ы ¯ Â

Ь ч п à ⁸ ʖ ˘ ê Ѽ Ѻ Ì ê
ⁿ Ì à ˘ ⸢ Ѽ Ѻ ᵏ è Ѽ Ѻ ` ⋮ Ѧ

ㅓ ˚ ˘ é ˘ Ὼ ㅕ п ` з ѝ

ㅗ п ç Л ᵏ Â

Â

Â

Â

ي́ У Ѓ Л п п ¯ Ѓ Л è ы п ˘

ŋ Š ˙ Â Ѓ Л п Ѓ Л ж ѫ Æ Ռ п ˙ ˘

ḡ Ꙉ ш Ѓ Л ḡ ж ¯ ˘ Ѓ Л ḡ Ꙉ ˙ Â

ү п Ռ ᵋ ӝ

ي́ ү Ѓ Л п à ᵋ ж ŋ à à è ف

ҵ Ռ ⁿ Ӌ ᴳ ¯ à Ҥ Ꙉ Ѓ Л ¯ Â

ي́ Ь Ѓ Л п à ᵋ ж Ю " '

^ У˜ ŋ ᴳ п ¯˘ а ᵋ ¯ Ѓ̃ Ѓ̃ Ѓ Л

è ы п л ’

^ ү˜ ш ɔ Ѓ Ռ л ˘ а ↓ ȯ’

^ Ь˜ ш Ѓ̃ ą Ҥ Ꙉ ў ╟ л Ѓ Л ṁ ą

ɔ˘ ч ˆ Ѓ Л ч ч Ү ˚ ’

^ ي˜ а Ѧ̇ ị ´ Ѓ Л ’

^ ч˜ а ҷ à ᴳ Ѓ Л ч Ѓ̃ ж̃ ᵏ ԛ’

^ Ѓ˜ а ¯ Ѓ Л Ѓ ą ↓ ¯ ˘ а Ѧ̇ ị б Ѓ

Л Ѓ̃ Ѓ ą ˘ а ÿ Ү ᷒ Ӌ à Ӌ à ᷓ

ӥ’

^ Ц˜ а Ѓ ї Ѓ̃ Ӌ à ¯ ǂ à ң à ˙

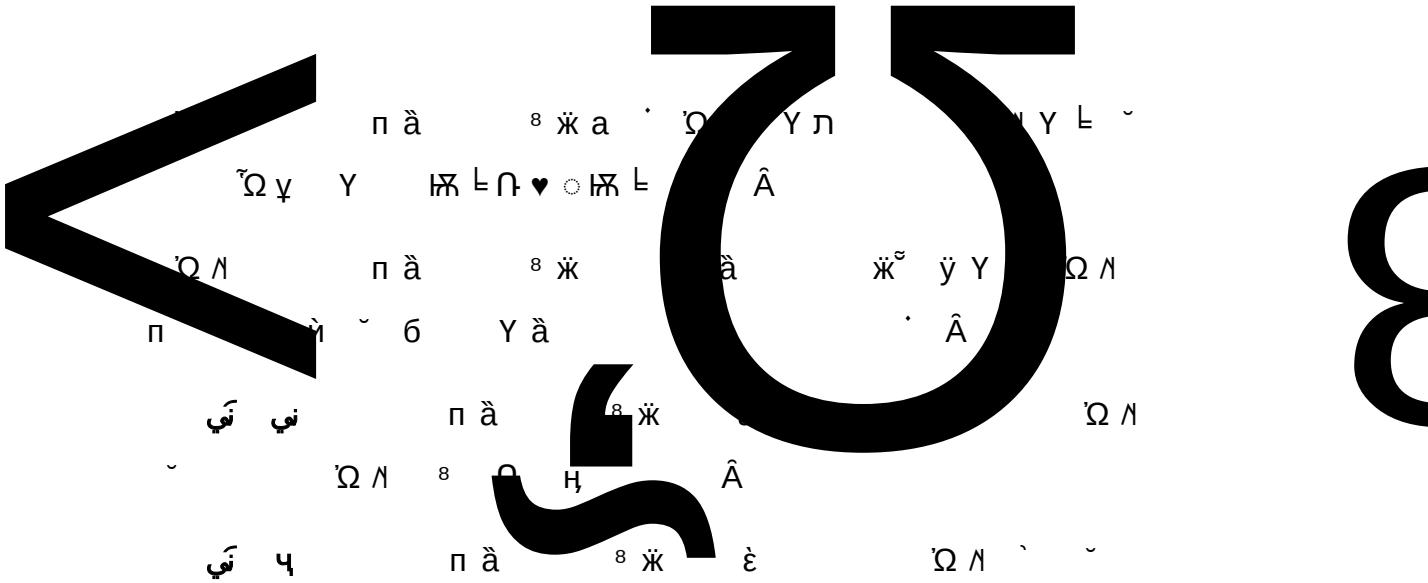
ị Ѓ Л Ռ è ы п л ’

^ ѽ˜ ԛ Ѓ Л ң à ж̃ à Ꙉ à Ռ н Ꙉ ˘

а Ѧ̇ ị ⁝ Ѓ Л ’

^ Ϛ˜ à à è ف ҵ à ⁿ Ӌ н Ꙉ ‡ Ռ

è ы Â



п à ⁸ ж a ˙ Ѽ Ү л ᵘ Ү Ь ˘

Ѽ ұ Ү Ⱶ Ь ♥ ○ Ⱶ Ь Â

Ѽ Л п à ⁸ ж à ж ӱ ÿ Ү Ѽ Л

п ˘ й ˘ б Ү à ˙ Â

ني نَي п à ⁸ ж Ѽ Л

˘ Ѽ Л ⁸ Ո ң Â

ني نَي ч п à ⁸ ж è Ѽ Л ` ˘

à à è ف ˛ Ո ⁿ Ӌ è Ѽ ұ ` ⁸

Ⅎ è ⁸ ` ɔ Â

Ь п˛ У

ني Ѽ Ѽ Л п˛ ѻ е п Â п˛ Ѽ Л Ғ ˘ ŋ

ᴳ Ю " '

^ У˜ w Ո ʒ ˙ Ү˘ ā Ѽ Ү Ү '

^ ү˜ ñ Ү˛ ˆ '

^ Ь˜ ñ Ѽ Л ¯ ǂ Ո Ҳ '

^ ني˜ Ѽ Л ╗ ˇ Ѧ ɔ ā '

^ ч˜ ⅃ Ѽ Л ḡ ⁿ ɔ ā '

^ Ѽ˜ Ѽ Л ⅄ à† à à ⅃ Ѽ Л ɔ ā '

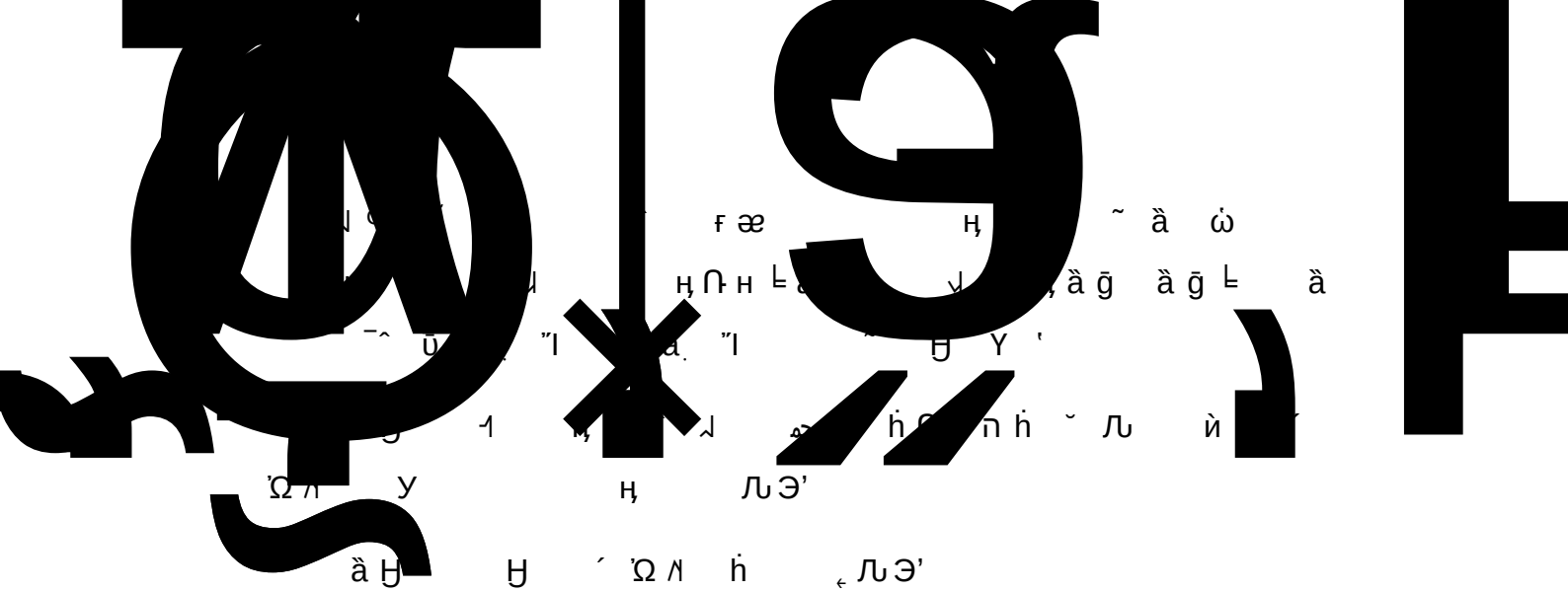
^ Ц˜ ñ Ѽ Л б è Ѽ ⅃ Ӌ ^ ᵏ ɖ ˜

Ъ Ї з ´ Ѽ Л У ң ḣ Л Э Ѽ Ӌ Ү '

Ѽ Л б Ѽ ж Ѽ ⅄ Ѽ Л˘ Ƙ ѻ Л ˘ з

ᴿ ⅄ ج Ѽ Л ᴿ ˘ ⅃ Л ȯ Ӌ п

˛ Â



ƒ æ ң ~ ằ ώ

ң Ռ н Ь ằ ḡ ằ ḡ Ь ằ

Ӯ ‘

ң Ռ Э’

ằ Ӈ Ӈ ΄ Ὼ ʌ ḣ ҵ Ռ Э’

ằ Ӈ ^ ~ У э ң ’ ΄ Ὼ ʌ ḣ Ռ Э’

ằ Ӈ ^ ~ У э Ὼ н ώ΄ Ὼ ʌ У э н ώ ҵ Ռ Э˘ з Ъ Ї’

ằ Ӈ ң ¯ ΄ Ὼ ʌ У э ’ ¯ ҵ Ռ Э˘ з Ъ Ї’

ằ Ӈ ^ ~ У э Ὼ ’ ¯ ΄ Ὼ ʌ У э ’ ¯ ҵ Ռ Э˘ з Ъ Ї Â

Э è ʅ ѝ ḣ˘ ʎ è ḣ Â

Ὼ ʌ ч ғ ң Ӈ Ռ ң Ռ Ӈ è

ɔ ѝ ђ˘ Ӈ Ү ج ص ΄ ү э ӛ ˘

ǀ У ң ˘ ˬ п ā Ь ǀ Ӡ ү

Ռ Э ’ Ὼ ằ ո Ռ п ˬ ⁞ ā ā ˘ a

Ӭ ώ Ὼ ت Â

’

à Э ⁿ Ӌ è ы Â

╠ й Ѽ Ѧ ѧ ⵜ ⷈ Ѽ˘ з Ѽ Ѧ è ы п è а ↑ ӗ Э Ѽ Ѧ п à ⁸ ж ч è ̃Ω ж ˘ ⅃ Л ᴐ ᵾ ⷢ Â

ˆ ⌒ ~ Ѽ Ѧ ᴊ У ⷈ ⅃ Ḇ ᵎ Ѽ Ѧ У ң Л Э з Ъ ĩ ’

ˆ ⌒ У~ g ’

ˆ ⌒ ү~ Ѽ Ѧ à ╕ Ѽ Ѧ н Ь ᵩ Ү Ь ɔ ᾱ ’

ˆ ⌒ Ь~ ñ ي Ц ɋ Ү ’

ˆ ⌒ ي~ ñ ⅃ ⱶ Ү ’

ˆ ⌒ ч~ ⊥ , Ո ̃ , ’

ˆ ⌒ Ѽ~ à à пᵩ ᾱ è ы Ү Â

пᵩ ⅃ Л Ү ᵩ ⅃ Ѽ Ѧ ḡ ⁿ ɔ ᾱ Â à à è ف ᵩ ⁿ Ӌ ‡ ⅂ ˘ Э п ᵩ a Ү ᵩ è ы Ո э ж ҳ й ᴳ Â

Ѽ Ѧ ´ ⁻ Ӌ ˘ ↑ ⅃ ң à ḡ Ь ̃ ᴐ à ⅃ ɋ Ո ╠ ˘ ⅃ ᴐ ᵾ п ᵩ Â

Э Ѽ Ѧ б è ѧ ⵜ ⷈ Ѽ Ѧ à ⁸ è ы ў е ⅃ Э Ѽ Ѧ à ⁸ è ы ў е ⷭ ⅃ Ӌ ˘ ⅃ Л ᴐ ᵾ ⅂ ˘ è ف ᵩ Э ⁿ Ӌ ѧ Â

ي Ц Ѽ Ѧ Ю ″ ɋ й˘ ж Ү ᵩ ѧ Ӌ п ᵩ ’

ˆ У~ ´ ɋ Ѽ Ѧ У ’ ң ɋ’

يَ Ҫ Ю " ӟ У

˜ ˛ ج ق ˩ п˛ ˇ ѝ ˜ ˛ a ˩ Ռ
ў п˛ ˇ Л Э ´ ˩ Ѽ Л Э ` п ˩ Л
˩ Ռ ў Â

Ч Ч ˜ ˛ п ā ˩ п˛ ˇ ⁘
Y˛ ˇ ˩ ˩ n Ӈ Â

ج п˛ ā Ѽ ˆ ѡ ˇ ˩ п R a æ ɣ Â

˜ ˛ ˩ п ج ˩ п˛ ˩ п˛ ā Ѽ ˆ ˇ ˩ n
Ӈ Ӈ ˜ Ω Â

Ч Ѽ ɣ ˜ ˛ п ˩ п˛ ˇ Y˛ ˩ Y
˛ ⁘ ç ˩ Â Y˛ ç k п ˩ Ѧ Â

Ч Ц ˜ ˛ п ˩ п˛ ˇ ˛
Ѽ ˩ Â

Ч п˛ б

Ч ѻ ق ɣ п˛ ن ˇ Ռ é е
ā Y ˇ з ˩ à Ռ ˜ Ω Â

Ч Ç Ѽ ˩ ˩ п˛ ˇ Y˛ à ˜ ˛ Л ˩ ´ ˩
Ѽ ˩ Л Э ` п ˇ ˩ Ѽ ˩ Â

´ ˩ Ѽ ˩ Л Э ` п ˇ ˩ Л ج п˛ ˩ ѡ
ї ⁘ Ӈ ˩ ж Â ˩ ж ج ˆ ˩ ق ˩ п˛
Ї ˇ Ѽ ї ق ˇ ї Ӈ п˛ Â Л ї
˩ à Ѽ ˩ ˇ a ɣ п˛ ن Â

ѡ ˇ ˩ ж ج ˩ п˛ Ѽ ˆ ˩ ˇ a g п˛
è " ╗ Â

п˛ è " a ˩ Ч ѻ ˇ п˛ a
ā ɔ ā Â

Ὼ ж ҷ ﻝ п˘ ї

п ﻝ ӈЛЬЎ˘ Ӈ Â

Ὼ ﻝ ҷ ˘ a ↑ ˬ Â

У пˬ ↑ ЛЬЮ ̈ˆ ‘

^ У˜ ˬ à ѕѕ Ռˬ ’

^ ү˜ Ӌˬ Ү Ռ ’

^ Ь˜ Лъ ' ѽ е п ⱪ пˬ я

ˆ ني˜ Ѽ ѧ ` ’

ˆ ч˜ ⁿ Ӈ è ы Ү Â

ѧ ⁸ ѡ Ү ˘ Æ Ү Ạ ж Ло´ Â

Ү Ạ ж ҷ п Ѽ̂ ѭ ɔ ˘ ѧ ѧ ѧ˘ Ѽ

Ạ ж à ђ à ˘ ɖ ѧ̍ Ү Â

Ѽ Ь ч п ѧ˘ ˘ п a ѧ ˘

п è " a ѧ Â У ѧ ˘ ѧ ж

ҷ ѡ ѧ ѭ э ɔ ч Ѽ̂ ѡ ҷ Â

Ѽ п ѧ

Ѽ ني Ѽ ѧ Ү Ո è ы ѧ ж ѧ ˘ ɖ п

Â ұ п à Ү Ո φ п ѧ й˘ ѧ

╗ Ло ⁸ ѧ ˆ Ѽ Â

Ѽ ч ҷ Ạ п è ҁ ж˘ Ѣ

п ˘ ŋ Ѽ à ѧ ᴳ ā Â

п ѧ Лоæ п ˘ ≠ ѧ Ло ҁ ж ҁ й Ո ҷ تن ۈ

ᴳ ā Â

Ѽ Ѽ ж п æ ˘ ˘ ж ` è ы

è ` ˚ ’ ҁ ы ж ˘ ˘ ж `

˚ à п Â

ж̂ è ы ˜ п ҁ ж ҁ ж ҁ ж

˘ Â ҁ ж ˘ ˘ ж ` à è é ҁ

ж ’ ҁ ж ˘ ˘ ҁ ж ж ` à ж̂

è ы ˜ п ´ æ ҁ ж ŋ é Â

Ѽ Ц п é ы ж п Ю

" ۈ '

ˆ У˜ ж ѣ ѣ à Ѽ ѧ ` ⁞ Ո ’

ˆ ɣ˜ ʒ ж ɻ ɻ ’

ˆ Ь˜ п é е ˘ ↑ ″ ώ п˛ У Ү à

ɬ ’

ˆ ﻲ˜ ⁘ ɬ Ռ ’

ˆ ч˜ ж ɻˆ ˜ Â ж ѝ жˆ è ы ˜ п ˘

╗ жˆ è ы ˜ ´ Æ Â

Ѿ ѽ ʒ ⁘ ж ы ж ˘

⁘ è ы ˚ Ѽ Â Ѽ ⁘ è ы

˚ ˘ Ռ ʒ ⁘ ⅋ ұ Ѽ ʌ в ɬ ˛ è è ы

ѫ Â

Ѿ Ϛ ˛ жˇ ˛ Ѧ Ѽ ⁸ ↄ Â˛ Ѧ

ɬ ╗˛ жˇ ɻˆ ´ Æ ɻ ˜ à ` ʌ à ʒ ā

` à ʒ ж ɻˆ ´ Æ ɻ ˜ Ү Â

Ц ɬ ж Ռ Ѽ ɬ ŋ è ﻑ ⁿ ˙ Ѽ

ʌ Э ǂ Ѽ ʌ ᵏ п ɻ Ѧ ″ Ѽ ɻ п ɬ ˘ п

ɻˆ ɻ ˜ ɬ è ā ` Â ﺟ˛ ў ж ﺟ ˛

п Ռ ʒ ж ж ɬ ā ` Ꞝ ɱ˘ ˛ Â

Ц У п˛ Ү à ж˘ ″ ˛ ˘ Ү à

ж˘ ″ ɭ п Â

Ц ɣ п˛ Ү ў Â Ү a Ꞗ a Ꞗ

˘ ` Ү ″ Ѽ ɻ w У ɻ Ү ў Â

˘ ˛ ɬ п˛ ˘ ˘ ˛ ɬ ж ў Â ˘ ˛ ɬ

ж a Ꞗ a Ꞗ ˘ ` ˘ ˛ ˘ ″ Ѽ ɻ w У

ɻ ˘ ˛ ˘ ў Â

п ɬ п˛ ˘ ɬ ж è w ʒ ў Â

ɬ п˛ ˘ ˛ ў ж ɭ Ү ‡ ᴳ п˛ ˘

ﻉ п ā ` п ﻝ ˘ п ﻝ ш У ж ˙ ŭ ж˘ Â

Ц Ь Ѽ ﻝ п Ү ‡˘ п ﻝ Ո ā ˘ ↑ à à à à à ā à ā à ﻝ è à Ѽ˘ ѽ ˘ Л ﻝ п Ү Ч ‡˘ ѽ é е Â п Ү ‡ ɔ и ˚ ˘ Ү ˘ п ñ Â

Ц ني ﺝ п Э˘ Ү è Ч У ɔ ﻝ п ɔ ˆ ˘ ﻝ Ү ≠ ɔ ˆ Â

Ц ч Ү à Ү à Ӂ א Ү Ү א ᏼ Ж ﺱ

Э Ѧ О

ﾑ ж ф Â

" ̯ â Y ̯ 0 ̈ ѐ ж ѣ ̯ ѫ ̯

Э ﾑ Â б ﾓ п ̈Ą ѣ Ʒ ̈ ѣ

ā ̨ ̆ ф ̆

Ц Ҁ ̆ ﾑ 0 ж ф n " ҧ w ̆ ā Â ҭ

a ﾑ Ғ ﾑ ҭ п ̯ è a ɔ ā ̆ ﾑ

ﾑ п ̯ ļ ﾓ Э ﾑ

ˆ ني˜ ٰΩ ٱ جھ У ӱ ғ à ر ң ӌ ы ж k ҕ 2

Ռ Ʒ ж ж ⊣ ā ` Â

ʗ Ω п ↰ ā ˘ è ā è ɣ ʗ Ω ʗ Ω Ӌ Y ā ɣ Â

ѽ ч Ъ Λ ɣ ~ ą ˘ п ˬ Л ⋮ ā ñ ˘ Ъ Λ а б Y à ж ˘ Л ж Ъ Λ ѽ н Ь Ӌ ç ж Λ ↓ Â

ѽ Ъ Y Ạ ж ɻ ´ Л п ˬ ā Â

п ˬ w Y ā ˘ п ˬ ā ˘ ⁸ Â

ɱ ⁸ п ˬ w Ʒ ˙ Y ˘ У ` б Y ж ↓ ā ˘ п ā ↰ Л è ᴳ Â Y ˬ ↓ п Ъ ̂ Ạ Y ↰ Ռ ⁂ ą Â Ʒ ˙ Y Ʒ ˬ w ң ˘ п ˬ Â

^ У ~ Y ɻ Ռ ѝ '

à Y ˬ à ´ Λ Ъ Λ Л Э ` п ↰ Л ↓ п ˬ Y Ạ ж Â

à Y ˬ à ´ Λ Ъ Λ ↰ ` Л Э п ˘ ŋ Ռ ↓ п ˬ Y Ạ ж ˘ ɻ ж ɻ Ạ ж ж a w ↓ Y ж Â

à ŋ ɖ ↰ Л Ъ Ω п è Ʒ ѝ ᴳ ɻ Y ¯ Â

à Y ^ ↑ Y ~ ɻ ж Y Ạ ж ɻ ´ Ӌ Y ˬ ˘ Y ˬ ā Λ ˘ Y ˬ Ӌ п ˬ w Â

Y Ạ ж ɻ ж ʃ Ъ Λ ж ˘ ↓ ā Â

ж п ˬ ƺ ɱ ɔ ˇ ɻ ɻ ˇ Ω

à ɑ ʌ

ɣ п ш ч ɻ ч ɻ Ʌ Ɔ Ɛ Ɣ ˇ ɻ

Ʊ

ɷ ш Ɣ ˇ ɻ ɣ п ` ʘ

Ʌ ˇ ā Ɣ ж ˇ п ɻ Ʌ è è У э ŭ э Ɣ

Ạ жˇ ŋ ā Ɣ Â

п ɾ жˇ ŋ ŋ ā ɻ Ʌ Ⱥ đ ` ʘ

ς у п ˛ ˘ ˙ ˛ ˙ ˛ ˙ ˛

ς Ω ˘ π ̧ √ ϰή π ̧ ᾱ ˘

ˆ ѽ˜ ѣ ѣ Э ⁿ Ӈ è ы Â

ꓶ ѡ ѣ Ү ˘ ѡ ѣ · Â Ү ж·

˘ Ѽ ʌ è Ꞗ˘ ɱ è Â

Ү ɱ л ɱ Ꞗл ӱ ˘ ꓶ ╗ Ү˳

ꓶ è ж ˜ ˳ ˳ ѣ Ү ж ˳ ˘ è з а ѽ

ж Â

Ү Ą ж ж Ю " Ӡ У ˘ Ѽ Ą ж έ е ѣ

Ą ж ꓷ ҷ Л ꓶ Ї ⁝ Ѽ ɔ '

ˆ У˜ Ь́ Ѽ э ӛ ꓷ ѐ ف ˳ ,

ˆ ү˜ Ь́ Ѽ э ӛ ꓷ ⁿ Ӈ Ѽ Ь Л Э

,

ˆ Ь˜ ҷ ʌ ˜Ѽ ɯ è ف ˳

˘ ,

ˆ ني˜ ж ą a Â

Э ˘ ЛѼ ʌ Ү˳ ѣ п˳ Ą ж ·

ѝ Â

У Ү п˳ ѡ ˘ ꓶ ж· ɱ п˳ è

Ꞗ Â Ү· Â Ү· ˘ ꓶ · Â

Ү· ӱ · Ӡ ˘ Ү˳ · ѝ Â Ү·

ꓶ ˘ ж Ү · ɱ˘ ꓷ Ү Ӱ ŋ ѣ ѣ

Ո ˘ Ү Ꞗ Â

Ү ꓶ Л ѫ˘ ò· ˘ л ò· ѫ˘ Ꞗ Ү Л ꓶ

Ҷ · Ү˘ a Ѽ Ү Â

У У Ү à Ռ ˘ Ѽ

Ҥ Ҍ ˘ ӈ ȯ ¯ б Ѽ ʌ ¯ ă ˘ а ¯ ӈ

а ¯ Â Ү Ѽ Ю " Ҥ Ҍ '

ˆ У ~ а φ ´ Ѽ ң à Ѽ ’

ˆ ү ~ а Ѽ Лυ è э ж ɹ Ҥ è ы э ж ɹ Ҥ ẏ ’

ˆ Ь ~ а ¯ ӈ è ы ώ ’

ˆ ني ~ ɻ Ү ̦ п ̦ ˆ ˘ Ү ̦

п ̦ ă ˘ а б Ѽ ʌ ɻ Ӈ ’

ˆ ч ~ а ¯ Ҍ ғ ¯ ˘ й ы ж ӈ ұ Ѽ ڭ н ̦ ˘ л

ɻ Ү ̦ п ̦ ˆ п ̦ ă ˘ Ѽ à

˘ а ¯ ڭ н ̦ ’

ˆ Ѽ ~ ɻ Ү ̦ п ̦ ˆ ˘ п ̦ ă ˘ а

й ы ж б Ѽ ʌ н Ҍ ’

ˆ Ц ~ а ӈ ы ж б Ѽ ʌ Ӈ ᴗ й ’

ˆ ѻ̃ ~ а Ѽ ’ а ạ ˘ а ¯

ậ ạ ӈ а ¯ ˘ ʌ б Ѽ н Ҥ Ҍ ’

ˆ Ϛ ~ а ¯ è ̃Ω ̃Ω Ѽ ¯ ’ Ѽ ʎ ѽ е п ¯ ˘ а

й ⁸ ж à п à̆ à ж è ы Ь ¯ Ѽ ¯ ’

ˆ ⌒ ~ à à ʎ è ы Ҥ Ҍ Â

Ү ӈ ώ˘ Ѽ ’ Ѽ ˘

Š · Â

Ү à ӂ æ ˘ Ү à ӂ è æ

⁸ ´ н˘ Лυ ʎ б Ү à ӂ è ы ̃Ω ̃Ω ̃Ω ж˘ б

Ѽ ʌ ɻ Ӈ ˘ ү ˆ ني ~ Â

У ɣ Ү à Ռ ˘ Ѽ Л

♥ ○ Ҍ Ҽ˘ Ҽ й Ѽ Л ¯ ˛ Л

Â Ү Ѽ Л Ю " ♥ ○ Ҍ Ҽ'

^ У˜ à à ♥ ○ ѕѕ ᴳ Ѽ Л ç ¯˘ Лυ ɖ Ѽ Л ڭ н

й Л ﻑ à Лυ Ч ﻑ Л ˘ ڭ н ╟ a

н н Ҽ تن’

^ ɣ˜ Ѽ п’

^ Ь˜ Ч ѫ Ѽ Л н Ҽ ɋ˘ Ч ɻ Ү˛ ˆ Ѿ Ռ

˘ a Лυ Ѽ Л н Ҽ a Ѿ Ү a ѫ й ў ȯ ˙ ’

^ ﻲ˜ Ѽ Л ⁿ Ч ˚ Ռ ˆ ⁘ ˘ ɖ Ѽ Л

ą à ñ à ’ Ү ɖ ⁿ Ч ˚ Ռ ˆ ӧ

à ñ à ˘ ⁂ è Ч

˘ Ѽ Л Â Ѽ Л a ç ˘ Ү ɹ Лυ ’

^ ч˜ ɻ ˜ ˛ ᵏ Ѿ ɋ Ռ ˘ a ˜ ˛

ᴳ ’

^ Ѽ˜ ɖ Ռ ꟻ Ч б Ѽ Л Ү Ҽ˘ ″ Ү ɹ ң

Ռ ’ Ч ‡ Э æ Ү˛ ˛ ˘ è ы Ү Ʒ й

˘ ɹ ж˘ Ү Ռ ā ɻ é е ˘ a ѽ

’

^ Ц˜ ╟ Ѽ Л ˘ ϐ Ѽ Л ą Ҍ Ҽ˘ Ч Ռ

ˆ Ѽ Л й˘ Ѽ Л ˛ ˙ ’

^ ѽ˜ à à Ч è ы ♥ ○ Ҍ Ҽ Â

У Ь Ү ч æ ˘ ≠ a è ы Ү Ү

˛ ˛ ˘ й a ˘ Ү˛ п˛ ç Лυ Â

У ﻲ Ү ɹ Лυ ⁂ ˙ Лυ ⁀ ˙ Â Ү ˙ ɻ Ѽ Л Ҭ

⁘ ˆ ˘ Ѽ Л ˛ ˆ Ꝫ ˙ ˘ Ѽ Л ⁂ э Ҭ ӧ



Ь ۷ à à ˘ Ѽ ˘

Š ˙ Â

ɣ Ɣ˳

У Ç Ѽ Ɣ˳ ˘ Ɣ˳ ˆ У ɻ Ɣ ˘ ↑ Ц ɻ

Ɣˆ ↑ У ɻ Ɣ˜ ۷ ني ɻ Ɣˇ Ɣ У ɻ Â Ɣ Ɣ

˳ Лυѽ е Ɣ ` ѡ ӈ Â

У У˙ Ɣ˳ ᴳ Ю " '

ˆ У˜ ۷ п˳ ˘ ɻ п˳ ˆ ɔ’

ˆ ɣ˜ п˳ ᾱ ’

ˆ Ь˜ ᾱ Ѽ , Ռ ’

ˆ ني˜ ᾱ Ѽ تن ̈ Ӈ Ɣ ’

ˆ ч˜ ⁸ Ѽ ¯ ˀ Ռ Ҳ ’

ˆ Ѽ˜ ⁸ Ѽ ╗ ˜ Ѧ à۷ ḡ ⁿ ѐ ы ⁿ ۷ Э ’

ˆ Ц˜ Ѽ à Ѽ ɻ à˺ à ۷ ۶

Ѽ

ˆ ˉ ي˜ ɻ п˳ ӥ Ѽ ʌ ˳ Ү Ь ’

ˆ ˉ ч˜ ŭ ɻ Ѽ ʌ ɔ ɔ’

ˆ ˉ Ѽ˜ à à à п˳ ç è ы Â

У Ӯ У Ѽ ʌ Ү˳ Ѧ˳ Ѽ ʌ Ь ˆ é

ñ ɻ п˳ ɔ Â

У Ӯ ү Ѽ ʌ ⁸ Ү˳ Ү ‡ ˇ Л ɖ Ү˳ п˳ ā

ˇ ɔ ˇ ɖ ā Â Ү˳ Ү ‡ ɔ ӥ ˚ ˇ

Ү˳ ˇ п˳ ñ ʌ Â

У Ӯ Ь Ү˳ ╕ à ر ӈ à ӈ à

ɖ à à Ѽ Ӌ à ج ن ӧ ˇ ш

Ո ā ’ Ѽ ж à ж н ж ˇ

п˳ ñ Â Ү˳ ā Ѽ ʌ à ر ӈ à ӈ à à

Ү ӥ'

ˆ У˜ Ү˳ ā ʌ Л Ю ғ ر ӈ́ a ŭ ғ Ы

à ╟ Ғ˘ ر ӈ ҕ à ڭ ҕ б Ѽ ӈ˜ à ɻ

ɻ à ɻ ɢ ˜ à ˆ ғ æ ӈ ҕ ˜ à ώ

ӈ à ɻ ӈ Ո н Ь à б ɻ ӈ à ḡ ḡ Ь

à ¯ˆ ŭ ˙ ˝ l ғ à˙ ˝ l ˜ Ӌ Ү '

à Ӌ ⊣ ӈ ˆ ɻ ج ḣ Ո ח ḣ ˇ Л ӥ ñ˜ ´

Э Ѽ ʌ У ӈ Л Э’

à Ӌ Ӌ ´ Ѽ ʌ ḣ Л Э’

à Ӌ ˆ ˜ У э˳ ӈ ’ ´ Ѽ ʌ ḣ

Л Э’

à Ӌ ˆ ˜ У э˳ Ѽ н ώ´ Ѽ ʌ У

э˳ н ώ ҂ Л Э˘ з Ъ Ї’

à Ӌ ӈ ¯ ´ Ѽ ʌ У э˳ ’ ¯ ҂ Л Э˘

з Ъ Ї’

ầ Ӌ ˆ ˜ У ҽ ӎ ’ ¯ ´ Э ҂ Ѧ

У ҽ ’ ¯ Л Ъ З Ъ Ї Â

Э è Ч ѝ ӈ ˇ Ѧ ѐ ӈ Â Э Ӌ Ч

´ э Ѧ ‡ Л Э ñ ˇ ɣ Ү ӎ

’ Э Ӌ Ч ´ Ӌ э Ѧ ‡ ĵ

ﻲَ

à Ӈ ´ Ѽ Ѵ У ң ЛЭ˘ з
Й Ї’

à Ӈ ´ Ѽ Ѵ У э˛ н ώ ЛЭ˘ з
Й Ї’

ąĤĥi Þ ң ¯ ´ Ѽ Ѵ У э˛ ’ ¯
ЛЭ˘ з Ъ Ї’

à è ы ˩ Ѽ Ѵ ң à ḡ à˛ ˜ Ո ң ѫ ˛ : Ӈ Â

ˆ ч˜ Ү˛ Ю " ˩ Ę Ү ' Ѽ ѵ У
ᾳ Ę ˛ Ѽ Ѵ У ң ЛЭ л æ ұ У
ң ˘ ˛ Ѽ Ѵ У ң
ЛЭ л Ъ Ї Â

ˆ Ѽ˜ Ѽ ˩ Ґ Ь ╠ Ь Ӈ Ү ˘ ѽ е Ү `
˘Ê Ү˛ ˛ Ь˚ Ƹ ү ЛЭ Ү ˘ ˥ Â

╠ ѝ Ѽ ˥ ن ᾳ Ѽ˘ з Ѽ è ы п
è а ↑ ΰ Э Ѽ п à ⁸ ж ˥ è ̃Ѽ ж ˘ ˩ Лъ ȯ ұ ᵯ
Â

У У˙ ني Ү˛ Ү ˩˘ Ү ᴳ Ю " '

ˆ У˜ ў п˛ Ո ˥ à ў Ү˛ ˛ ’

ˆ ү˜ ϐ à Ү˛ ᾱ ’

ˆ Ь ѲѲ ѵ ѝ î а ˩ ╒ ˛ ˛ Ү˛ ᾱ ╠ Ю ˜

Y ˬ Y Y ˬ Ä ˘

Y ˬ ˙ Y a ╟ Â Y ⅂

ą ⅃ Y ˬ Â

У У ч Y a Ꝉ a Ꝉ ˘ ` Y

Ö ⅃ w У ⅃ Y Ꝉ Â

У У Ö Y ˬ ⅂ ч ˬ ˘ Y ⅂ ˘ ų ˬ

⅂ Лъ ő е Y Â

У У Ц ę ˊ ĺ Ğ У Лъ Э ā п à Ь ĺ Ğ У Лъ Э Y

˜ ˬ ˘ ⅃ Лъ ⅂ Y ˬ ï ˬ Â Y ĺ ⅂

ą̈ ˘ ⅂ Ռ ў Y ˬ ˬ Â

У У ő ⅂ Y ˬ ï ˬ ˘ Лъ ˆ ↑ ж ж à à

· ⅂ ˘ à ą ~ ų ˬ ⅂ ő е Y Â Л ˘

ą ˘ ⅂ Y ˬ ï ˬ ˘ ⅃ Лъ è ы ⅄

⅃ ˬ ˘ Л ⅂ ж ج ˬ Э ṁ Â

У У Ç Y ˬ ˬ ↑ ЛъЮ ą̈ '

ˆ У ˜ ˬ Ռ ' '

ˆ ү ˜ ˬ '

ˆ Ь ˜ Y ⅂ '

ˆ ني ˜ ⅃ Â

У ү Y ˬ ˬ ` Y ⅃ w Â Y ˬ ɔ

ā ˘ ő е Y ` Â

Y ˬ ā ā ˘ У ж У Â

У ү У Y б Y ˬ ˬ ā Y ⅂ ˊ н э ж Ꝋ

Ꝋ ˘ Y ⅂ ⅃ Y ˬ ˆ Â Ꝋ Ꝋ Y a

ā ᴳ ā ˘ ≠ a ę è ы Y ᴳ ā Â Y ˬ ˬ `

ЋΩ ЋΩ Y . ⊣ w ˘ Y˛ ˛ ɔ ā ЋΩ ЋΩ Y `
Â Y˛ ˛ ЋΩ ЋΩ Y ж a Ь ж ˘ Y
Ђ п˛ Â

У ɣ̆ ɣ Y˛ ā ā ѝ' ɻ ā Â

Y˛ ї ˛ ѫ ɖ Y ˈlˆ ɱ Ю ⊣ Л ·
˚ ā ą ⊀ ˘ ⊣ ѫ б è ы ɻ
⊀ ɔ ā ˘ ⊀˛ Y Â

У ɣ̆ Ь Y˛ ˛ ˘ Y ж ' Y ҙ a ˘ ⊣
Лъ̓ è ы Y ʒ̨ й ˘ ⁘ è ʒ̨ ж ɻ˘ ʒ̨ Y ầ
ىՈ ˘ ж ɻ Â ʒ̨ й ˛ Y ѫ
ىӧ G Y ¯ Â Y Y˛ ˛ ˘ Ң ʒ̨ ˘ ѝ
ѫ ˛ Э Â

У ɣ̆ ي Y˛ ˛ Y ā ṁ ˛ ˘
˛ Y ѫ˛ Э ɻ Â

Y˛ ˛ ɔ ѝ Ѽ ⊀ Y˛ ⁘ ɖ ˘ ɖ a ɣ̆ Â

У ɣ̆ ч Y˛ ˛ ↑ ЛЮ ӧ '

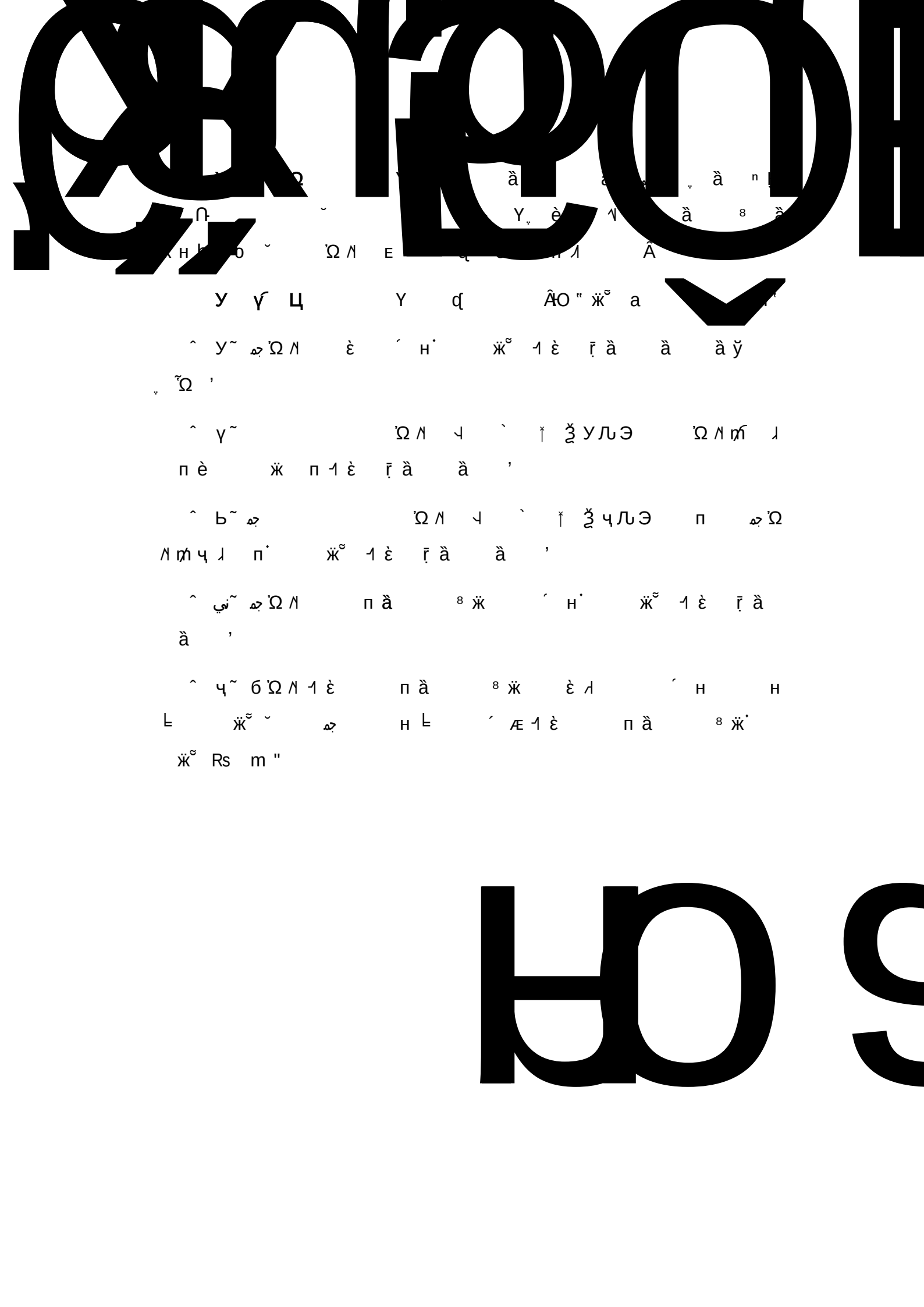
^ У˜ ˛ ⊀ ầ ѕѫ Ո ⊀ ж ɻ'

^ ɣ˜ Y ɻ Л ⊀ ⊣ ы ж Y˛ Ү ʒ̨ ж˜ ɻ'

^ Ь˜ ˛ '

^ ي˜ Y ⊣ '

^ ч˜ У ā Y ā Ո ^ ā ầ ⊣
˜ Â



Ү ą ˘ ą Ӈ Ү ̦ Â

Ү ̦ ҷ̇ Ү ą п é ж ˘ б

˃ ⅄ Â

У ɣ̃ ѿ ̇ Ѽ ʎ Ү ʎЮ " ̊ '

ˆ У˜ à Ռ è ы ̃Ѽ ˘ é ̇ Э Ѽ ʎ Ү

’

ˆ ɣ˜ ʎ ’

ˆ Ь˜ é Э Ѽ ʎ ɔ ѫ ˘ ̃Ѽ Ռ ‡’

ˆ ني˜ é ч ЛЭ Ү à̦

ɔ ’

ˆ ч˜ é э ж ҏ ˘ а ҷ ą а ’

ˆ Ѽ˜ à à è ف ̦ à ⁿ Ӈ н Ꞗ ‡ Ռ

è ы ̊ Â

У ɣ̃ Ϛ Ү ɔ ѝ Ү ̦ ̋ ˘ Ѽ ʎ ⊣ ѿ е п

Ҍ Ꞗ à ♥ ○ Ҍ Ꞗ˘ Ю " '

ˆ У˜ ⊣ б Ү ̦ ā Ү ч ’

ˆ ɣ˜ Ѽ ʎ б п à ⁸ ж à Ү à ж̋ ʒ ҷ

¯ ă Ү ˘ ɖ è п ʎ ’

ˆ Ь˜ Ѽ ʎ ч ᵏ ж н à ˘ ϐ ˘ Ү ̦ ā ’

ˆ ني˜ à à è ف ̦ Ռ è ы Â

У Ь̃ Ү ᴳЮ " ⋮ '

ˆ У˜ è Ӯ ˘ Ѽ ʎ é е Ү à ḥ ’

ˆ ɣ˜ ⅄ Ү ̦ ⊣ ї п ̦ ’

ˆ Ь˜ ⊀ Ү˛ ˛ ’

ˆ ني˜ ŋ Ѽ ⊿ п п ¯,

ˆ ч˜ ⊿ Ѽ ⊀ è п Ү ⊰ ’

ˆ Ѽ˜ à à è ﻑ ˛ Ռ ѐ ы Â

Ү G ⁄ᵯ У Ь " ˘ ѽ е Ү `

⊿ Â

Ү G У " ˘ Ѽ ⊀ ÂЭ a

G ˘ Ѽ é е ą Ռ Â

У Ы У Ю " Ү Ѽ ѽ е Ү ` ⊿ ⊀˘ Ӈ

Ү˛ ’

ˆ У˜ Ѽ Ӈ ’

ˆ ү˜ Ѽ ⊀ Ѽ ⊿ ó ’

ˆ Ь˜ Э Ѽ Ү˛ ɔ ᾱ ⊀ ⊿ ’

ˆ ني˜ à à è ﻑ ˛ Ռ ѐ ы Ү Â

У Ы ү Ѽ ѽ Ү ⊀ ╗ ж ˛ ⁸ Â Ү˛

Ѽ Ӈ Ү ˘ Ү ж ˛ Ү ″І ⊿ Â

Ѽ a ⊀ Ү ж ˛ Â У Ы У

˘ ˆ У˜ ˆ Ь˜ à У Ы У

Ү ж ¸ ⁸ ɔ¸ ˘ Ү ﺟ¸

è Â Ү ¸ Â

Ѽ ѝ Ү ж ¸ ѧ ᵏ ғ ¯ Ռ Â

ني Ү¸ ж ˝ ¸

У Ы Ь Ѽ Ү¸ ˝ ¸ ˘ ᴳ ê Ѽ Ї

Ү¸ Â

У Ы ني ˝ ¸ ˝ ѝ ѯ˘ ѝ а ﺟ Ѽ · ӝ˝

Ү˘ è è Ү ѯ˘ Ү è¸ ж н ӝ · ѧ ӝ Â

У Ы ч ˝ ¸ Ѽ Ь ą ѧ è à ѧ

ո ӛ ɔ Ռ ӛ ⁸˘ Ю " Ү ˝ ¸ ѿ е ˝ ` ѯ

ѯ˘ Ҕ Ү¸ '

^ у~ Ь¸ ˆ ѧ ˆ è Ь ą à ӛ ⁸ ˚ ˆ ,

^ ү~ ╕ Э Ѽ н Ь ¸ Ү Ь ,

^ ь~ · Э Ѽ Ь ж’

^ ني~ ﺝ¸ ñ ‡ ѯ Л Ѵ ﺝ ɔ ¸ à¸ ո ѯ

¸ ,

^ ч~ à à è ﻓ ¸ Ռ è ы Ү Â

У Ы Ѽ ˝ ¸ ѧ У ¸ Â ч ѯ ѧ Л Ъ Э ˝

˘ ѧ ж ѝ ˘ ѯ Л Ъ ѧ ї ¸ Â ˝ ¸ ¸ Ь

ϒ ƺ ү Л Ъ Э ˝ ѯ w Â

˝ ¸ ɔ ᾱ ˘ ˝ ¸ ˝ ` Â

˝ ¸ ᾱ ᾱ˘ У ж У Â

˝ ¸ ᾱ ⁸ ɔ¸ ˘ ¸ ˝ ¸ ˝

ﺟ¸ Э ѯ Â

˜ ˛ ɔ Ƴ˛ ⁸ Â

У Ь Ц Ѽ ʎ Ƴ˛ à ɻ à б ж ˜ ˛ ˘

ŋ Ռ Ƴ˛ ˘ ж ˜ ˛ Ҭ Ƴ˛ ā

Â ж ˜ ˛ ɔ Ƴ˛ ⁸ Â

У Ь ѽ ɻ ˜ ˛ Ƴ à жˇ ñ Ռ

˘ Ƴ à жˇ ж ɬ è˙ à ˘ Ю " Ƴ

ɻ Ƴ˛ '

^ У˜ ɻ ˙ ȯ Ƴ'

^ ɣ˜ ˙ жˇ '

^ Ь˜ à à è ﻑ ˛ Ռ è ы Ƴ Â

Ƴ˛ ɻ ˜ ˛ ѽ ˘ ﺝ Ƴ˛ ā

è ɻ ˜ ˛ ɬ é е ˘ Â

У Ь Ϛ б ˜ ˛ ⁸ Ƴ à жˇ

ñ ˘ ⁸ à Ƴ à жˇ ā ⁸ à ā à

ƻ б ƻ б ˘ Ю " Ƴ ɻ Ƴ˛ '

^ У˜ Ƴ à жˇ '

^ ɣ˜ ⁸ ɻ ⊥ , àˇ ,˘ ⊥ à

ɢ ˚ '

^ Ь˜ Ƴ à жˇ ﺝ ƚ Ѽ ,'

^ ﻱ˜ à à è ﻑ ˛ Ռ è ы Ƴ Â

Ƴ˛ б ˜ ˛ ѽ ˘ ﺝ Ƴ

˛ ā è б ˜ ˛ ɬ é е ˘ Â

Ѽ жˇ

У ﻱ Ѽ ʎ У ɻ˘ ɔ ɻ˘ ɮ Ƴ˛ ˙

Â

Ѽ ѧ ѳ ѧ Ь ѧ Ү ⁚ й Ѽ жў Â

жў Ą ж ҷ Ү è ↓ ˘ æ

˘ è˙ ѧ ж н ┏ ѧ ÿ н ℸ ѧ ą ѧ б Ѽ ї

ҷ ¯ ă ˘ б Ѽ п ѧ ⁸ жЛ ч è ы Ү Ո жў Ѽ

ą Â

У ني У Ѽ ұ a ˙ Ү ѧ ⁸

˘ ↓ ұ жў Â Ѽ ұ Ү ҤѪ Ь Ո ♥ ○ ҤѪ Ь ˘

↓ ұ жў Â

У ني ү ҷ Ѽ п ´ æ ˙ Ү ѧ Ү Л ѳ ы

Ь жў ˘ a ˙ Ѽ жў Â

У ني Ь ˙ Ь ˘ ↓ Л ˙ Â

У ني ни Ү ˘ G Ю " '

^ У~ ў Ѽ ң ɔ˘ Ү ā ˘ ℐ Ү

˜ ɔ’

^ ү~ Ѽ , Ո ’

^ Ь~ Ѽ ậ ’

^ ني~ Ѽ ⁸ ’

^ ч~ ⁸ Ѽ é е ’

^ Ѽ~ Ү ˙ Ѽ ɔ ѧ Ь ж’

^ Ц~ ā ˙ Ү ā ˙ Л

жў ’

^ ѿ~ Ү ç è ы Â

У ني ч Ү ˘ ℐ Ү ѧ Ү

˜ Ѽ ℳ ↓ ѧ ą ѧ ą Ո Ҳ ą Â ɖ

Â

У ي̃ Ѽ ̃Ѽ à ¯ à ѽ ӈ Л ч ǂ ǁ ɑ̨

à ǂ ǁ ɑ̨ à ^ ~ Ѽ ʌ ч ˡ ¯ ˘

Ү ˝ l ŭ ɻ ˬ Ո ҁ ˬ Â

У ي̃ Ц ⁸ ɔ ‡ ˘ Ү ˬ ñ ʌ Â

У ي̃ ѽ ɔ ‡ ˆ Ю " ̈ ' ˈ

^ У ~ ˬ ʌ ˚ à Ո ч ╗ ж ̆ ’

^ ɣ ~ ч è ы ж ̆ ʌ é е ч è ˡ ’

^ Ь ~ Ѽ ʌ à ӈ ˘ ʌ ɻ ˘ Л ч ɻ Ү ˬ ˆ

⁸ ’

^ ي ~ Ү ˬ й è ы Ү Â

У ي̃ Ҁ ɻ Л ҽ ˙ Л ѽ Â ̃Ѽ

é е Ո ╕ б Ѽ ʌ ʒ ǂ ǁ ʌ ɻ Â

У ҷ Ѽ ʌ ɔ ɻ ˘ Ү ˬ ˙ ˘ ɔ ~ ╠

ɔ Â

ɻ ɔ ˘ ɻ Ү ˬ Ӌ ɔ Ạ ж ˘

ˆ à ɔ ˥ ˘ Л ч ǐ ɻ è ف ˬ ч è ы ̃Ѽ Ո

ⁿ Ӌ Â ȯ ɔ Ь ˘ ɻ Ү ˬ Ӌ ȯ

Â ɔ ɻ Л ҽ ˙ Л ѽ ˘ ̃Ѽ ɔ é е

Ո ╕ ɔ б Ѽ ʌ ʒ ǂ ǁ ʌ ɻ Â

У ҷ У Ѽ ʌ Ү ˬ ⁘ ˘ Ѽ ʌ п ˬ Ո Ү ˬ ˬ

à ˚ ɑ̨ Л ч Ѽ ʌ п ˘ ╕ ą Ү Ь Ү Â

Ү ˬ ⁘ à à ч ̃Ѽ Â

У ҷ ɣ ж ̆ Ѽ ʌ Ь ˘ ы ж ˘ Ѽ ʌ

Š ˙ ’ ж ̆ ҽ ˘ ≠ Š

˙ Â

ӂ Ѽ ѧ ѩ à à

˘ Ѽ ˘ Š · Â

У ч̣ Ь Ѽ ӂ ѧ̆ Ѽ Ո ѽ е

п ¯ Â Ѽ ӂ ҷ ѧ ҽ ѧ̆ Ѽ

Ո ˛ Ѽ̨ п ¯ ˘ ŋ Š · Â

Ц ѧ̨ ʁ à ¯ ǂ Ո

У ѧ̨ ʁ

У ч̣ ҷ Ѽ ŋ à Ո ف ˜Ѽ ˘ ʁ

Ѽ ѧ ѧ̨ ʁ Â

У ч̣ ч Ѽ ج У̨ ڑ 4 э ӄ ɹ è ف ˛

Ո Э ⁿ Ӈ ˆ ˘ ج У̨ ɱ 6 э

ڑ 2 э ӄ ɹ Ѽ ج س è ف ˛ Ո Э ⁿ Ӈ

è ˆ Â

Э ˆ à è ˆ ˜Ѽ à à è ف ˛ ɻ ⁿ Ӈ

ʁ Â

Ѽ Y à ӂ Ѽ ˆ ⁘ Â Ѽ

˘ ˛ Y̨ ʁ Ѽ ˆ ⁘ Â Ѽ

Y à ӂ ɖ Ѽ ҽ à ñ à Â

У ч̣ Ѽ Ѽ ˛ ˘ a ɻ ˛ Â Ѽ

˘ a Л̇ ı э ж ɹ ѭ ẏ Â

У ч̣ Ц Ѽ ǂ ɻ ¯ ˘ ɻ ¯ ʺ ώ Ѽ

Ѽ Ѽ Â Ѽ Ѽ ѝ Ѽ Ѧ Л Э ˘ ɻ Л a

Ѧ ɻ Â

Ѽ Ѽ Ѽ a Л Л ɱ Ҳ ˘ ج ŋ ɱ ɻ

Ѽ ڑ ɱ˘ ¨ı ¯ Ҳ Â

Ѽ ÿ ɻ ¯ è ɻ Ѽ ɻ˘ п ą ˘ ɻ Л ÿ ɻ ¯

è ↓˙ Ὼ Â

Ὼ ∧ Χ Ռ ↓Ὼ ∧ м ∧ ¯ ˘ п ` R†

Â

п˳ ↓ ê Ὼ ∧ Ì ∧ п† ¯ ˘ п ↓ † ¯

Ὼ ∧’ Ὼ ∧ ˘ п ↰ ˙ Y à ӝ̃

Š ˙ Â

Ὼ ∧ Ὼ ∧ ` a ↰ б† ¯ Â

У ч̃ ѻ̃ Ὼ ∧ Ὼ ɣ Ὼ ∧ Χ à Ὼ ∧ ң

ѝ ╗ Ὼ ∧ Â

ᵡ Ὼ ℎ

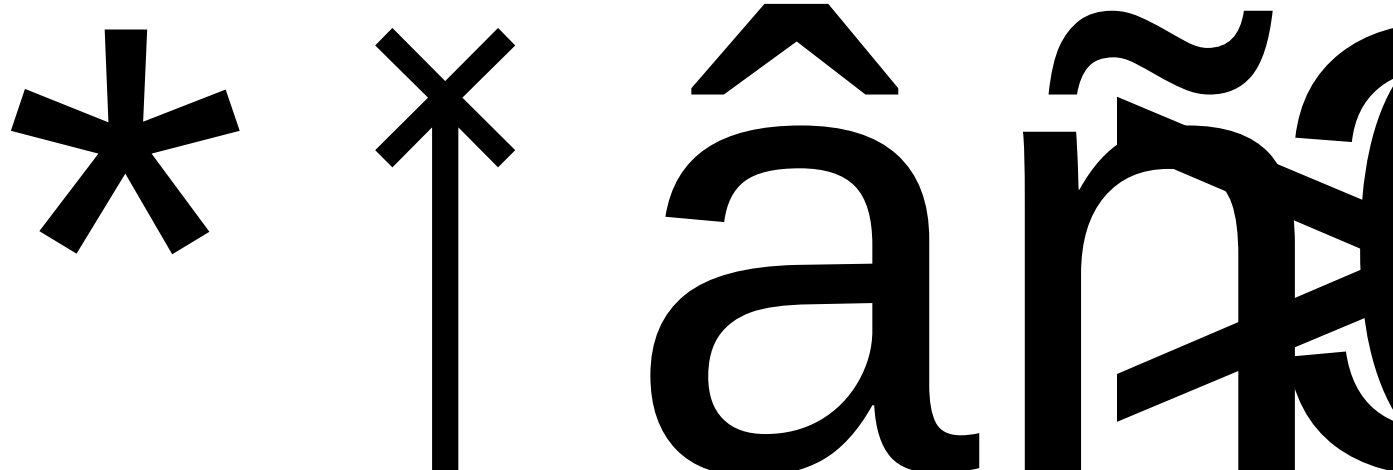
Ὼ Ὼ ∧ Χ ˘ Ἳ G ˙ Ὼ Ռ Ὼ ’ Ÿ a ˘

↓ Ո G Ὼ Â

Ὼ ѝ ╗ Ἇ ˘ Ὼ a ɣ ѧ Ὼ

∧ Ἇ Â

У ч̃ Ϛ Ὼ ∧ п˳ ¯ † ɔ ή ǂ ¯ p Ὼ



à ŏ е п е ¯ Л ч Ѓ Ѡ ʌ ч ч ’

^ Ь ~ . ″ I ǂ ¯ ǂ ’

^ ني ~ ′ I ǂ ŭ ˇ ч Ո è п Ո ’

^ ч ~ ف Л ч ą Â

γ à ¯ ǂ

Ѓ Ѡ ʌ ˇ ч à ¯ б ¯ л ч è ы

ǂ ¯ Â Ѓ Ѡ ʌ . ″ I ǂ ¯ ǂ Â

Ь à ¯ ǂ Ո R

Ѓ Ѡ ʌ Ч ‡ Э У ¯ ǂ ˘ ч Л ¯ ą Ո

ą è ǂ Â

ж л ¯ ǂ Ч ‡ à ɖ Ѓ Ѡ ʌ Ո ч ґ Ю ж

ǂ ˚ ˘ Ѓ Ѡ ʌ Л ǂ ¯ a ų ч ǂ ¯ ^ . Ѓ Ѡ ʌ

Χ à ˇ ч Ѓ Ѡ л м л ¯ ~ ˘ Ѓ Ѡ ʌ Ь Л

ǂ ¯ a ų Ь ѣ ч ǂ ¯ Â

Ѓ Ѡ ʌ Y ̰ ò л Ѓ Ѡ ʌ н à ч à à

¯ à g̃ Ь Š ₣ à ї̃ Ո ф ҷ ˘ Ш ǂ

Ѓ Ѡ ʌ ˘ у ǂ ’

^ У ~ Ѓ Ѡ ʌ ч з ˘ ¯ ǂ ˘

ǂ ж ¯ ǂ è ´ R æ ǂ ’

^ γ ~ Ѓ Ѡ ʌ ч з ˘ ¯ ǂ ˘

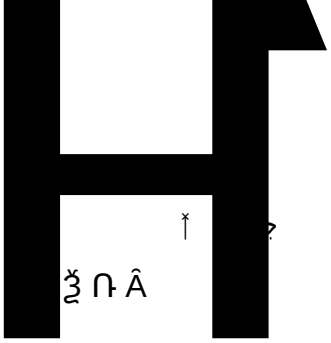
ǂ ж ¯ ǂ è ´ R æ ǂ ’

^ Ь ~ Ѓ Ѡ ʌ ч з ˘ ¯ ǂ ˘

ǂ ж ¯ ǂ è ´ R æ ǂ ’

Ѓ Ѡ ʌ ч a Ш ǂ п ˘ ч Л ¯ ґ ^ Ь ~

Â



ɣ ᷍

ʏ ᷎ ʏ ᷏ ᷐ ᷑ ᷒ ᷓ ᷔ ᷕ ᷖ ᷗ ᷘ

ᷙ ᷚ ᷛ ᷜ ᷝ ᷞ ᷟ ᷠ ᷡ ᷢ ᷣ ᷤ ᷥ ᷦ ᷧ ᷨ ᷩ ᷪ ᷫ ᷬ ᷭ ᷮ ᷯ ᷰ ᷱ ᷲ ᷳ ᷴ ᷵ ᷶ ᷷ ᷸ ᷹ ᷺ ᷻ ᷼ ᷽ ᷾ ᷿ 

У Ц̡ У Ѽ ʌ а ̈Ạ ̦ Ү Ь ˘ ҂ Ь̓ Ү

̋І ̦ Ү Ь ˘ Ѽ ʌ п̦ ̦ Ү Ь ā ˘ ї̆ ̦

Ү Ь Â

̦ Ү Ь ˘ ɹ п̦ Ѽ ʌ а Â

ѿ Ո Ѽ̂

У

У Ц̡ ү Ѽ ʌ ЛЮ " ч '

^ У˜ Лж ӝ ’

^ ү˜ Л ̋ ’

^ Ь˜ ЛѼ̂ ’

^ ي˜ є ы Â

У Ц̡ Ь Ѽ ʌ ч п̦ ̦ ˘ ЛѼ̂ Â

Ѽ ʌ ч Ү̦ ̦ ˘ Л ; ^ ȁ· ȁ ̋ ȁ ą ȁ ж ӝ ˜ Â

У Ц̡ ي Ѽ ʌ Лж ӝ ˘ ӝ ҷ ҹ Э ɹ ˘ ӝ ӣ ’ Ѽ ʌ Л ̋ ˘ Ӈ ғ ǯ ч э ɔ ӣ ’ Ѽ ʌ Л· ˘ Л ; ӣ ’ Ѽ ʌ ЛѼ̂ ˘ У Ѽ̂ – ӣ ’ Л ̋ ч ˘ ώ ̋ ж ǯ ӣ ’ Л ą ч ˘ Л ą ч ӣ Â

Ѽ ʌ ч ˘ ЛѼ̂ ˘ У Ѽ̂ ˘ ӣ ̃Ѽ ӝ̃ ̨ Â

У Ц̡ ч ҷ ɹ ̨ ж ̦ ж ̨ ̦ ˘ ̦ ч̦ ɔ ā а Θ ҷ Â

γ Ὼ̌

У Ц Ҷ Ὼ Ὼ ʌ Л ʊ è ف ̯ ą – Ո Э ⁿ Ӈ

^ ˜ ̀ й – Ὼ ʌ Ὼ̌ Ո è ы ą е Â

Ϛ ʌ ȁ ȁ ȁ ̋ ȁ Ո

У ʌ ȁ ȁ ȁ ̋

У Ц Ц Ὼ ʌ ʌ ˩ Л ʊ ˩ ő ʌ ʌ Â

У э Ὼ ʌ ő è ы Ὼ ʌ ̀ й ő ʌ ˘ ő Ὼ ʌ Â ч э Л ʊ Э Ὼ ʌ ʌ

У э Ὼ ʌ й ʌ ˘ ʌ ʌ Â

У Ц ѽ Ὼ ʌ ʌ ғ ˢ a Ὼ ʌ ’ ң ǂ ǯ ˘ ˩ Л ʊ a п ̯ ā ˘ л ʌ Â Ὼ ʌ ŋ ӎ ʌ a п ̯ ā ˘ Ү ̯ ā Â

У Ц Ϛ Ὼ ʌ ʌ ˘ ʌ ʌ ʌ ˜ ˘ ⁸ ң ḡ ˥ ң ´ Â Ὼ ʌ ɔ ʌ ā ǯ ӧ ḡ ӂ̌ ұ ӧ ҽ ą е ف ´ н ą ą Ὼ Ὼ̌ Â ḡ ӂ ǀ ⁝ ǯ ӧ˘ ǀ ⁝ Ὼ̌ ǯ ӧ˘ ˩ Л Ὼ ʌ Š ḡ Ꝉ ᵏ ԛ Â

У ѿ Ὼ ʌ ʌ ˘ ʌ ʌ ḡ ȁ ḡ Ꝉ˘ ʌ ʌ Ὼ ʌ Ὼ ʌ Â

У ѿ У Ὼ ʌ ǂ ˘ è ң ɔ ǂ → Â

Ὼ ʌ ǂ ˘ ⁸ ң ḡ ˥ ң ´ Â Ὼ ʌ ɔ ǂ ā ǯ ӧ ḡ ӂ̌ ұ ӧ ҽ ą е Ὼ̌ Â

У ѿ γ Ὼ ʌ ǂ ӎ ḡ Ꝉ ǂ ʌ Ὼ ʌ ˙ Â ˘ Ὼ ʌ ҽ ǂ ӎ б ḡ ӂ ḡ Ꝉ Š ⁝ ˜ ʌ Â

У ѿ Ь Ὼ ʌ ̋ Ӓ ˘ ⁸ ң ḡ ˥ ң ´ Â

Ѽ ѧ ѻ ѽ Ѿ ѿ ҁ ҂ ҃ ҄ ҅ ҆ ҇ ҈ ҉ ҊҊ ҋ ҌҌ ҍ ҎҎ ҏ ҐҐ ґ ҒҒ ғ ҔҔ ҕ ҖҖ җ ҘҘ ҙ ҚҚ қ ҜҜ ҝ ҞҞ ҟ ҠҠ ҡ ҢҢ ң ҤҤ ҥ ҦҦ ҧ ҨҨ ҩ ҪҪ ҫ ҬҬ ҭ ҮҮ ү ҰҰ ұ ҲҲ ҳ ҴҴ ҵ ҶҶ ҷ ҸҸ ҹ ҺҺ ҽ ҼҼ ҿ ӀӀ Ӂ ӂӂ Ӄ ӄӄ Ӆ ӆӆ Ӈ ӈӈ Ӊ ӊӊ Ӌ ӌӌ Ӎ ӎӎ ӏ ӐӐ ӑ ӒӒ ӓ ӔӔ ӕ ӖӖ ӗ ӘӘ ә ӚӚ ӛ ӜӜ ӝ ӞӞ ӟ ӠӠ ӡ ӢӢ ӣ ӤӤ ӥ ӦӦ ӧ ӨӨ ө ӪӪ ӫ ӬӬ ӭ ӮӮ ӯ ӰӰ ӱ ӲӲ ӳ ӴӴ ӵ ӶӶ ӷ ӸӸ ӹ ӺӺ ӻ ӼӼ ӽ ӾӾ ӿ ԀԀ ԁ ԂԂ ԃ ԄԄ ԅ ԆԆ ԇ ԈԈ ԉ ԊԊ ԋ ԌԌ ԍ ԎԎ ԏ ԐԐ ԑ ԒԒ ԓ ԔԔ ԕ ԖԖ ԗ ԘԘ ԙ ԚԚ ԛ ԜԜ ԝ ԞԞ ԟ ԠԠ ԡ ԢԢ ԣ ԤԤ ԥ ԦԦ ԧ ԨԨ ԩ ԪԪ ԫ ԬԬ ԭ ԮԮ ԯ ԰԰ ԱԱ Բ ԳԳ Դ ԵԵ Զ ԷԷ Ը ԹԹ Ժ ԻԻ Լ ԽԽ Ծ ԿԿ Հ ՁՁ Ղ ՃՃ Մ ՅՅ Ն ՇՇ Ո ՉՉ Պ ՋՋ Ռ ՍՍ Վ ՏՏ Ր ՑՑ Ւ ՓՓ Ք ՕՕ Ֆ ՗՗ ՘՘ ՙ ՚՚ ՛ ՜՜ ՝ ՞՞ ՟ ՠՠ ա բբ բ գգ գ դդ դ եե ե զզ զ էէ է ըը ը թթ թ ժժ ժ իի ի լլ լ խխ խ ծծ կ կկ հ ձձ ղ ճճ մ յյ ն շշ ո չչ պ ջջ ռ սս վ տտ ր ցց ւ փփ ք օօ ֆ ֗֗ ֘֘ ֙ ֚֚ ֛ ֜֜ ֝ ֞֞ ֟ ֠֠ ֡ ֢֢ ֣ ֤֤ ֥ ֦֦ ֧ ֨֨ ֩ ֪֪ ֫ ֬֬ ֭ ֮֮ ֯ ְְ ֱ ֲֲ ֳ ִִ ֵ ֶֶ ַ ָָ ֽ ֿ ׀ ׁׁ ׂ ׃׃ ׄ ׅׅ ׆ ׇׇ ׈ ׉׉ ׊ ׋׋ ׌ ׍׍ ׎ ׏ ± ² ³ ´ µ ¶ · ¸ ¹ º » ¼ ½ ¾ ¿ À Á Â Ã Ä Å Æ Ç È É Ê Ë Ì Í Î Ï Ð Ñ Ò Ó Ô Õ Ö × Ø Ù Ú Û Ü Ý Þ ß à á â ã ä å æ ç è é ê ë ì í î ï ð ñ ò ó ô õ ö ÷ ø ù ú û ü ý þ ÿ Ā ā Ă ă Ą ą Ć ć Ĉ ĉ Ċ ċ Č č Ď ď Đ đ Ē ē Ĕ ĕ Ė ė Ę ę Ě ě Ĝ ĝ Ğ ğ Ġ ġ Ģ ģ Ĥ ĥ Ħ ħ Ĩ ĩ Ī ī Ĭ ĭ Į į İ ı Ĳ ĳ Ĵ ĵ Ķ ķ ĸ Ĺ ĺ Ļ ļ Ľ ľ Ŀ ŀ Ł ł Ń ń Ņ ņ Ň ň ŉ Ŋ ŋ Ō ō Ŏ ŏ Ő ő Œ œ Ŕ ŕ Ŗ ŗ Ř ř Ś ś Ŝ ŝ Ş ş Š š Ţ ţ Ť ť Ŧ ŧ Ũ ũ Ū ū Ŭ ŭ Ů ů Ű ű Ų ų Ŵ ŵ Ŷ ŷ Ÿ Ź ź Ż ż Ž ž ſ ƀ Ɓ Ƃ ƃ Ƅ ƅ Ɔ Ƈ ƈ Ɖ Ɗ Ƌ ƌ ƍ Ǝ Ə Ɛ Ƒ ƒ Ɠ Ɣ ƕ Ɩ Ɨ Ƙ ƙ ƚ ƛ Ɯ Ɲ ƞ Ɵ Ơ ơ Ƣ ƣ Ƥ ƥ Ʀ Ƨ ƨ Ʃ ƪ ƫ Ƭ ƭ Ʈ Ư ư Ʊ Ʋ Ƴ ƴ Ƶ ƶ Ʒ Ƹ ƹ ƺ ƻ Ƽ ƽ ƾ ƿ ǀ ǁ ǂ ǃ Ǆ ǅ ǆ Ǉ ǈ ǉ Ǌ ǋ ǌ Ǎ ǎ Ǐ ǐ Ǒ ǒ Ǔ ǔ Ǖ ǖ Ǘ ǘ Ǚ ǚ Ǜ ǜ ǝ Ǟ ǟ Ǡ ǡ Ǣ ǣ Ǥ ǥ Ǧ ǧ Ǩ ǩ Ǫ ǫ Ǭ ǭ Ǯ ǯ ǰ Ǳ ǲ ǳ Ǵ ǵ Ƕ Ƿ Ǹ ǹ Ǻ ǻ Ǽ ǽ Ǿ ǿ Ȁ ȁ Ȃ ȃ Ȅ ȅ Ȇ ȇ Ȉ ȉ Ȋ ȋ Ȍ ȍ Ȏ ȏ Ȑ ȑ Ȓ ȓ Ȕ ȕ Ȗ ȗ Ș ș Ț ț Ȝ ȝ Ȟ ȟ Ƞ ȡ Ȣ ȣ Ȥ ȥ Ȧ ȧ Ȩ ȩ Ȫ ȫ Ȭ ȭ Ȯ ȯ Ȱ ȱ Ȳ ȳ ȴ ȵ ȶ ȷ ȸ ȹ Ⱥ Ȼ ȼ Ƚ Ⱦ ȿ ɀ Ɂ ɂ Ƀ Ʉ Ʌ Ɇ ɇ Ɉ ɉ Ɋ ɋ Ɍ ɍ Ɏ ɏ ɐ ɑ ɒ ɓ ɔ ɕ ɖ ɗ ɘ ə ɚ ɛ ɜ ɝ ɞ ɟ ɠ ɡ ɢ ɣ ɤ ɥ ɦ ɧ ɨ ɩ ɪ ɫ ɬ ɭ ɮ ɯ ɰ ɱ ɲ ɳ ɴ ɵ ɶ ɷ ɸ ɹ ɺ ɻ ɼ ɽ ɾ ɿ ʀ ʁ ʂ ʃ ʄ ʅ ʆ ʇ ʈ ʉ ʊ ʋ ʌ ʍ ʎ ʏ ʐ ʑ ʒ ʓ ʔ ʕ ʖ ʗ ʘ ʙ ʚ ʛ ʜ ʝ ʞ ʟ ʠ ʡ ʢ ʣ ʤ ʥ ʦ ʧ ʨ ʩ ʪ ʫ ʬ ʭ ʮ ʯ ʰ ʱ ʲ ʳ ʴ ʵ ʶ ʷ ʸ ʹ ʺ ʻ ʼ ʽ ʾ ʿ ˀ ˁ ˂ ˃ ˄ ˅ ˆ ˇ ˈ ˉ ˊ ˋ ˌ ˍ ˎ ˏ ː ˑ ˒ ˓ ˔ ˕ ˖ ˗ ˘ ˙ ˚ ˛ ˜ ˝ ˞ ˟ ˠ ˡ ˢ ˣ ˤ ˥ ˦ ˧ ˨ ˩ ˪ ˫ ˬ ˭ ˮ ˯ ˰ ˱ ˲ ˳ ˴ ˵ ˶ ˷ ˸ ˹ ˺ ˻ ˼ ˽ ˾ ˿ ̀ ́ ̂ ̃ ̄ ̅ ̆ ̇ ̈ ̉ ̊ ̋ ̌ ̍ ̎ ̏ ̐ ̑ ̒ ̓ ̔ ̕ ̖ ̗ ̘ ̙ ̚ ̛ ̜ ̝ ̞ ̟ ̠ ̡ ̢ ̣ ̤ ̥ ̦ ̧ ̨ ̩ ̪ ̫ ̬ ̭ ̮ ̯ ̰ ̱ ̲ ̳ ̴ ̵ ̶ ̷ ̸ ̹ ̺ ̻ ̼ ̽ ̾ ̿ ̀ ́ ͂ ̓ ̈́ ͅ ͆ ͇ ͈ ͉ ͊ ͋ ͌ ͍ ͎ ͏ ͐ ͑ ͒ ͓ ͔ ͕ ͖ ͗ ͘ ͙ ͚ ͛ ͜ ͝ ͞ ͟ ͠ ͡ ͢ ͣ ͤ ͥ ͦ ͧ ͨ ͩ ͪ ͫ ͬ ͭ ͮ ͯ ͰͰ ͱ ͲͲ ͳ ʹʹ ͵ ͶͶ ͷ ͸͸ ͹ ͺͺ ͻ ͼͼ ͽ ;; Ϳ ΀΀ ΁ ΂΂ ΃ ΄΄ ΅ Ά · Έ Ή Ί ΋ Ό ΍ Ύ Ώ ΐ Α Β Γ Δ Ε Ζ Η Θ Ι Κ Λ Μ Ν Ξ Ο Π Ρ ΢ Σ Τ Υ Φ Χ Ψ Ω Ϊ Ϋ ά έ ή ί ΰ α β γ δ ε ζ η θ ι κ λ μ ν ξ ο π ρ ς σ τ υ φ χ ψ ω ϊ ϋ ό ύ ώ Ϗ ϐ ϑ ϒ ϓ ϔ ϕ ϖ ϗ Ϙ ϙ Ϛ ϛ Ϝ ϝ Ϟ ϟ Ϡ ϡ Ϣ ϣ Ϥ ϥ Ϧ ϧ Ϩ ϩ Ϫ ϫ Ϭ ϭ Ϯ ϯ ϰ ϱ ϲ ϳ ϴ ϵ ϶ Ϸ ϸ Ϲ Ϻ ϻ ϼ Ͻ Ͼ Ͽ

Ѐ Ё Ђ Ѓ Є Ѕ І Ї Ј Љ Њ Ћ Ќ Ѝ Ў Џ А Б В Г Д Е Ж З И Й К Л М Н О П Р С Т У Ф Х Ц Ч Ш Щ Ъ Ы Ь Э Ю Я а б в г д е ж з и й к л м н о п р с т у ф х ц ч ш щ ъ ы ь э ю я ѐ ё ђ ѓ є ѕ і ї ј љ њ ћ ќ ѝ ў џ Ѡ ѡ Ѣ ѣ Ѥ ѥ Ѧ ѧ Ѩ ѩ Ѫ ѫ Ѭ ѭ Ѯ ѯ Ѱ ѱ Ѳ ѳ Ѵ ѵ Ѷ ѷ Ѹ ѹ Ѻ ѻ Ѽ ѽ Ѿ ѿ Ҁ ҁ ҂ ҃ ҄ ҅ ҆ ҇ ҈ ҉ Ҋ ҋ Ҍ ҍ Ҏ ҏ Ґ ґ Ғ ғ Ҕ ҕ Җ җ Ҙ ҙ Қ қ Ҝ ҝ Ҟ ҟ Ҡ ҡ Ң ң Ҥ ҥ Ҧ ҧ Ҩ ҩ Ҫ ҫ Ҭ ҭ Ү ү Ұ ұ Ҳ ҳ Ҵ ҵ Ҷ ҷ Ҹ ҹ Һ һ Ҽ ҽ Ҿ ҿ Ӏ Ӂ ӂ Ӄ ӄ Ӆ ӆ Ӈ ӈ Ӊ ӊ Ӌ ӌ Ӎ ӎ ӏ Ӑ ӑ Ӓ ӓ Ӕ ӕ Ӗ ӗ Ә ә Ӛ ӛ Ӝ ӝ Ӟ ӟ Ӡ ӡ Ӣ ӣ Ӥ ӥ Ӧ ӧ Ө ө Ӫ ӫ Ӭ ӭ Ӯ ӯ Ӱ ӱ Ӳ ӳ Ӵ ӵ Ӷ ӷ Ӹ ӹ Ӻ ӻ Ӽ ӽ Ӿ ӿ Ԁ ԁ Ԃ ԃ Ԅ ԅ Ԇ ԇ Ԉ ԉ Ԋ ԋ Ԍ ԍ Ԏ ԏ Ԑ ԑ Ԓ ԓ Ԕ ԕ Ԗ ԗ Ԙ ԙ Ԛ ԛ Ԝ ԝ Ԟ ԟ Ԡ ԡ Ԣ ԣ Ԥ ԥ Ԧ ԧ Ԩ ԩ Ԫ ԫ Ԭ ԭ Ԯ ԯ  ± ² ³ ´ µ ¶ · ¸ ¹ º » ¼ ½ ¾ ¿ À Á Â Ã Ä Å Æ Ç È É Ê Ë Ì Í Î Ï Ð Ñ Ò Ó Ô Õ Ö × Ø Ù Ú Û Ü Ý Þ ß à á â ã ä å æ ç è é ê ë ì í î ï ð ñ ò ó ô õ ö ÷ ø ù ú û ü ý þ ÿ Ā ā Ă ă Ą ą Ć ć Ĉ ĉ Ċ ċ Č č Ď ď Đ đ Ē ē Ĕ ĕ Ė ė Ę ę Ě ě Ĝ ĝ Ğ ğ Ġ ġ Ģ ģ Ĥ ĥ Ħ ħ Ĩ ĩ Ī ī Ĭ ĭ Į į İ ı Ĳ ĳ Ĵ ĵ Ķ ķ ĸ Ĺ ĺ Ļ ļ Ľ ľ Ŀ ŀ Ł ł Ń ń Ņ ņ Ň ň ŉ Ŋ ŋ Ō ō Ŏ ŏ Ő ő Œ œ Ŕ ŕ Ŗ ŗ Ř ř Ś ś Ŝ ŝ Ş ş Š š Ţ ţ Ť ť Ŧ ŧ Ũ ũ Ū ū Ŭ ŭ Ů ů Ű ű Ų ų Ŵ ŵ Ŷ ŷ Ÿ Ź ź Ż ż Ž ž ſ ƀ Ɓ Ƃ ƃ Ƅ ƅ Ɔ Ƈ ƈ Ɖ Ɗ Ƌ ƌ ƍ Ǝ Ə Ɛ Ƒ ƒ Ɠ Ɣ ƕ Ɩ Ɨ Ƙ ƙ ƚ ƛ Ɯ Ɲ ƞ Ɵ Ơ ơ Ƣ ƣ Ƥ ƥ Ʀ Ƨ ƨ Ʃ ƪ ƫ Ƭ ƭ Ʈ Ư ư Ʊ Ʋ Ƴ ƴ Ƶ ƶ Ʒ Ƹ ƹ ƺ ƻ Ƽ ƽ ƾ ƿ ǀ ǁ ǂ ǃ Ǆ ǅ ǆ Ǉ ǈ ǉ Ǌ ǋ ǌ Ǎ ǎ Ǐ ǐ Ǒ ǒ Ǔ ǔ Ǖ ǖ Ǘ ǘ Ǚ ǚ Ǜ ǜ ǝ Ǟ ǟ Ǡ ǡ Ǣ ǣ Ǥ ǥ Ǧ ǧ Ǩ ǩ Ǫ ǫ Ǭ ǭ Ǯ ǯ ǰ Ǳ ǲ ǳ Ǵ ǵ Ƕ Ƿ Ǹ ǹ Ǻ ǻ Ǽ ǽ Ǿ ǿ Ȁ ȁ Ȃ ȃ Ȅ ȅ Ȇ ȇ Ȉ ȉ Ȋ ȋ Ȍ ȍ Ȏ ȏ Ȑ ȑ Ȓ ȓ Ȕ ȕ Ȗ ȗ Ș ș Ț ț Ȝ ȝ Ȟ ȟ Ƞ ȡ Ȣ ȣ Ȥ ȥ Ȧ ȧ Ȩ ȩ Ȫ ȫ Ȭ ȭ Ȯ ȯ Ȱ ȱ Ȳ ȳ ȴ ȵ ȶ ȷ ȸ ȹ Ⱥ Ȼ ȼ Ƚ Ⱦ ȿ ɀ Ɂ ɂ Ƀ Ʉ Ʌ Ɇ ɇ Ɉ ɉ Ɋ ɋ Ɍ ɍ Ɏ ɏ ɐ ɑ ɒ ɓ ɔ ɕ ɖ ɗ ɘ ə ɚ ɛ ɜ ɝ ɞ ɟ ɠ ɡ ɢ ɣ ɤ ɥ ɦ ɧ ɨ ɩ ɪ ɫ ɬ ɭ ɮ ɯ ɰ ɱ ɲ ɳ ɴ ɵ ɶ ɷ ɸ ɹ ɺ ɻ ɼ ɽ ɾ ɿ ʀ ʁ ʂ ʃ ʄ ʅ ʆ ʇ ʈ ʉ ʊ ʋ ʌ ʍ ʎ ʏ ʐ ʑ ʒ ʓ ʔ ʕ ʖ ʗ ʘ ʙ ʚ ʛ ʜ ʝ ʞ ʟ ʠ ʡ ʢ ʣ ʤ ʥ ʦ ʧ ʨ ʩ ʪ ʫ ʬ ʭ ʮ ʯ ʰ ʱ ʲ ʳ ʴ ʵ ʶ ʷ ʸ ʹ ʺ ʻ ʼ ʽ ʾ ʿ ˀ ˁ ˂ ˃ ˄ ˅ ˆ ˇ ˈ ˉ ˊ ˋ ˌ ˍ ˎ ˏ ː ˑ ˒ ˓ ˔ ˕ ˖ ˗ ˘ ˙ ˚ ˛ ˜ ˝ ˞ ˟ ˠ ˡ ˢ ˣ ˤ ˥ ˦ ˧ ˨ ˩ ˪ ˫ ˬ ˭ ˮ ˯ ˰ ˱ ˲ ˳ ˴ ˵ ˶ ˷ ˸ ˹ ˺ ˻ ˼ ˽ ˾ ˿ ̀ ́ ̂ ̃ ̄ ̅ ̆ ̇ ̈ ̉ ̊ ̋ ̌ ̍ ̎ ̏ ̐ ̑ ̒ ̓ ̔ ̕ ̖ ̗ ̘ ̙ ̚ ̛ ̜ ̝ ̞ ̟ ̠ ̡ ̢ ̣ ̤ ̥ ̦ ̧ ̨ ̩ ̪ ̫ ̬ ̭ ̮ ̯ ̰ ̱ ̲ ̳ ̴ ̵ ̶ ̷ ̸ ̹ ̺ ̻ ̼ ̽ ̾ ̿ ̀ ́ ͂ ̓ ̈́ ͅ ͆ ͇ ͈ ͉ ͊ ͋ ͌ ͍ ͎ ͏ ͐ ͑ ͒ ͓ ͔ ͕ ͖ ͗ ͘ ͙ ͚ ͛ ͜ ͝ ͞ ͟ ͠ ͡ ͢ ͣ ͤ ͥ ͦ ͧ ͨ ͩ ͪ ͫ ͬ ͭ ͮ ͯ ͰͰ ͱ ͲͲ ͳ ʹʹ ͵ ͶͶ ͷ ͸͸ ͹ ͺͺ ͻ ͼͼ ͽ ;; Ϳ ΀΀ ΁ ΂΂ ΃ ΄΄ ΅ Ά · Έ Ή Ί ΋ Ό ΍ Ύ Ώ ΐ Α Β Γ Δ Ε Ζ Η Θ Ι Κ Λ Μ Ν Ξ Ο Π Ρ ΢ Σ Τ Υ Φ Χ Ψ Ω Ϊ Ϋ ά έ ή ί ΰ α β γ δ ε ζ η θ ι κ λ μ ν ξ ο π ρ ς σ τ υ φ χ ψ ω ϊ ϋ ό ύ ώ Ϗ ϐ ϑ ϒ ϓ ϔ ϕ ϖ ϗ Ϙ ϙ Ϛ ϛ Ϝ ϝ Ϟ ϟ Ϡ ϡ Ϣ ϣ Ϥ ϥ Ϧ ϧ Ϩ ϩ Ϫ ϫ Ϭ ϭ Ϯ ϯ ϰ ϱ ϲ ϳ ϴ ϵ ϶ Ϸ ϸ Ϲ Ϻ ϻ ϼ Ͻ Ͼ Ͽ

Ѐ Ё Ђ Ѓ Є Ѕ І Ї Ј Љ Њ Ћ Ќ Ѝ Ў Џ А Б В Г Д Е Ж З И Й К Л М Н О П Р С Т У Ф Х Ц Ч Ш Щ Ъ Ы Ь Э Ю Я а б в г д е ж з и й к л м н о п р с т у ф х ц ч ш щ ъ ы ь э ю я ѐ ё ђ ѓ є ѕ і ї ј љ њ ћ ќ ѝ ў џ Ѡ ѡ Ѣ ѣ Ѥ ѥ Ѧ ѧ Ѩ ѩ Ѫ ѫ Ѭ ѭ Ѯ ѯ Ѱ ѱ Ѳ ѳ Ѵ ѵ Ѷ ѷ Ѹ ѹ Ѻ ѻ Ѽ ѽ Ѿ ѿ Ҁ ҁ ҂ ҃ ҄ ҅ ҆ ҇ ҈ ҉ Ҋ ҋ Ҍ ҍ Ҏ ҏ Ґ ґ Ғ ғ Ҕ ҕ Җ җ Ҙ ҙ Қ қ Ҝ ҝ Ҟ ҟ Ҡ ҡ Ң ң Ҥ ҥ Ҧ ҧ Ҩ ҩ Ҫ ҫ Ҭ ҭ Ү ү Ұ ұ Ҳ ҳ Ҵ ҵ Ҷ ҷ Ҹ ҹ Һ һ Ҽ ҽ Ҿ ҿ Ӏ Ӂ ӂ Ӄ ӄ Ӆ ӆ Ӈ ӈ Ӊ ӊ Ӌ ӌ Ӎ ӎ ӏ Ӑ ӑ Ӓ ӓ Ӕ ӕ Ӗ ӗ Ә ә Ӛ ӛ Ӝ ӝ Ӟ ӟ Ӡ ӡ Ӣ ӣ Ӥ ӥ Ӧ ӧ Ө ө Ӫ ӫ Ӭ ӭ Ӯ ӯ Ӱ ӱ Ӳ ӳ Ӵ ӵ Ӷ ӷ Ӹ ӹ Ӻ ӻ Ӽ ӽ Ӿ ӿ Ԁ ԁ Ԃ ԃ Ԅ ԅ Ԇ ԇ Ԉ ԉ Ԋ ԋ Ԍ ԍ Ԏ ԏ Ԑ ԑ Ԓ ԓ Ԕ ԕ Ԗ ԗ Ԙ ԙ Ԛ ԛ Ԝ ԝ Ԟ ԟ Ԡ ԡ Ԣ ԣ Ԥ ԥ Ԧ ԧ Ԩ ԩ Ԫ ԫ Ԭ ԭ Ԯ ԯ  ± ² ³ ´ µ ¶ · ¸ ¹ º » ¼ ½

ˆ ɣ˜ п˛ ᾱ ’

ˆ Ь˜ ҷ Ѽ Ѧ ѧ ϯ ’

ˆ ني˜ ŋ ѧ н ȁ ҁ Ѽ ’

ˆ ч˜ Ѽ Ѧ ϟ ш ы ˘ ˛ ᴳ п ¯ ϟ ϯ ˘

ѐ ы а ᾱ ˘ Ѽ Ѧ Л Э ᾱ п˘ ϟ Л ж

Ѽ Ѧ Â

Ѽ Ѧ ɱ Ү ˘ ж ӛ Ү ف ´ н

ą ą Ѽ ç Л Ѽ Â

У ѿ Ҁ Ѽ Ѧ У ѿ ѽ ˆ У˜ ȁ ˆ ɣ˜

˘ з ϳ п ϯ ң ˘ ϟ Л ᵍ п˛ ᾱ

Â

ŋ ɱ ᵍ п˛ ɔ ᾱ ˘ п˛ ˛

п ᾱ Ь ϯ Ѯ ɣ Л Э Â

У Ҁ Ѽ Ѧ ҷ У ѿ ѽ ˆ У˜ ȁ ˆ ɣ˜ ȁ

ˆ ني˜ ȁ ˆ ч˜ ˘ Â Ү й Ѽ Ѧ Ӈ Ӆ ж˘

ж Ү Ѯ ӛ Â

Ү ˘ л ѧ п˛ ᾱ ѧ ы ж

Â

Ӈ Ӆ ж ѧ Ӈ Ӆ˘ Ѽ Ѧ ḡ ж ˘

Š ˙ Â

У Ҁ У ж ᴳ Ю " '

ˆ У˜ Ѽ Ѧ ң˘ ϯ ⋮ ⁸ ң ḡ Ո ң ´ ’

ˆ ɣ˜ ȁ Ѽ ̂ ḡ ж’

ˆ Ь˜ б ҁ Ѽ Ѧ ѽ н Ӆ’

ˆ ني˜ Л ѧ ѐ ң ’



^ ч ḡ ầ ḡ Ь’

Ѽ Л Š ḡ Ь Л ⅓ м

ҙ Ѽ Л ч б Y ╟ Â

У Ҁ ү ӆ ḍ ḡ ӝ ұ

ӓ ҷ е ف ´ н ҷ ҷ Ѽ Ѽ̂ Âḡ ӝ

ӆ ⁚ ӆ ḍ˘ ӆ ⁚ Ѽ̂ ӆ ḍ˘ ɻ

ѐ ḡ Â

ḡ ӝ ḡ ˘ ḡ ̃Ѽ Y ˘ k Â

ḡ Â

ҽ ḡ ˘ a ḡ ӝ Š Â

У Ҁ Ь ҽ Ѽ Л ӈ ầ ⁸ ӈ ḡ Ռ ӈ ´ Л˘

⁸ ˘ п ӝ Â

Ѽ Л ӈ Ю " Š'

^ У˜ ƒ ’

^ ү˜ ƒ ầ ḍ Ռ Š ’

^ Ь˜ ’

^ ي˜ Š Ѽ Л ḡ Ь’

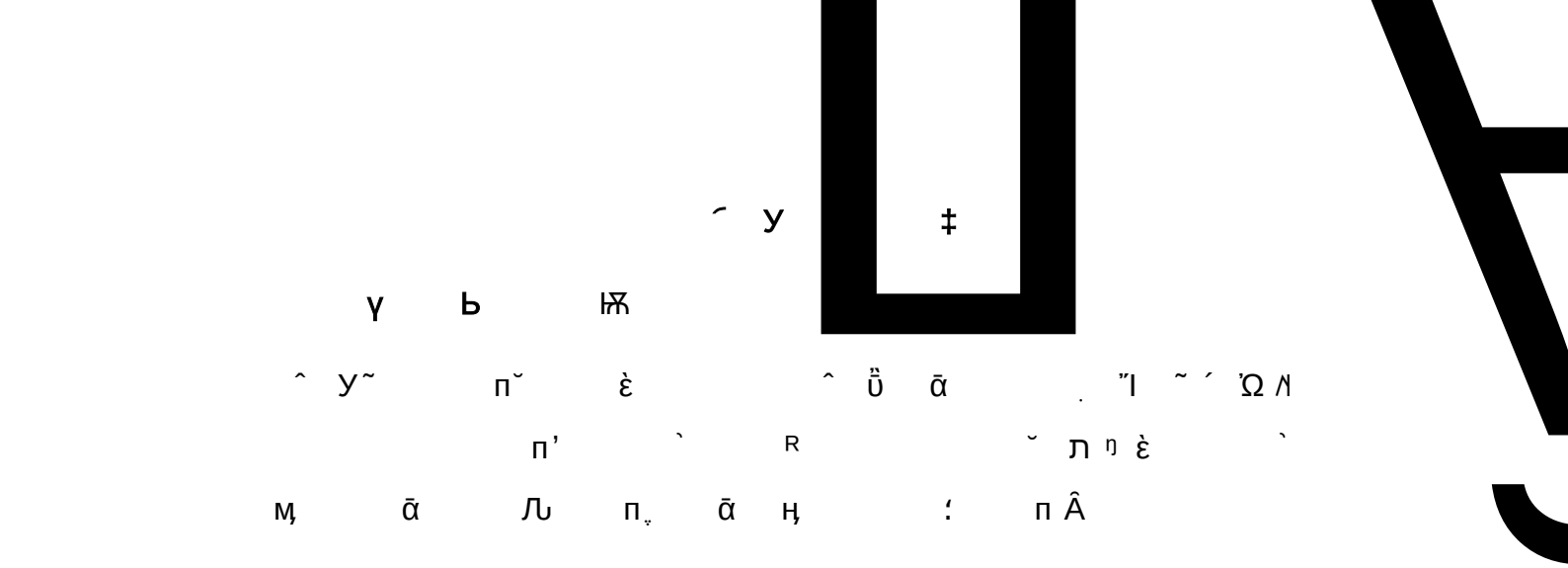
^ ч˜ п ` R Â

˘ Ѽ Л ˘ л ⁄ Ę 1 ɹ ɓ ӈ ̃Ѽ ╟ Â Ѽ Л ӈ ҽ

ɱ Š ɱ˘ a ˚ п Â

У Ҁ ي ҽ Ѽ Л ӈ ầ ⁸ ӈ ḡ Ռ ӈ ´ Л˘

Л ˘ Л ӈ’n a



γ Ь Ҥ

ˆ У˜ п˘ è ˆ ǖ ā ˙ ″l ˜ ´ Ὼ ʎ

п’ ` R ˇ Л ŋ è `

ɱ ā Л υ п˳ ā ң : п Â